

PLANTA BAIXA EXISTENTE
ESC.: 1/100

05			
04			
03			
02			
01			
Nº.	DESCRIÇÃO	RESP.	DATA

R E V I S Ã O			
	GOVERNO DO ESTADO DO ESPÍRITO SANTO		
	SECRETARIA DE ESTADO DA EDUCAÇÃO – SEDU		
GERÊNCIA DE REDE FÍSICA ESCOLAR			
TÍTULO: RECONSTRUÇÃO CASTELO D'ÁGUA E REFORMA COZINHA CEEFMTI BARTOUVINO COSTA			
ENDEREÇO: AVENIDA GOVERNADOR SANTOS NEVES, 753, CENTRO, LINHARES/ES			
PRANCHIA: ARQUITETURA		PROJETO: ARQUITETÔNICO	
SUBSECRETÁRIO ESTADUAL: VINÍCIUS JOSÉ SIMÕES			
GERENTE DA GERFE: MARCELO AMORIM GONÇALVES		ESCALA: INDICADA	UNIDADE: METRO
COORDENADOR GERAL: ARIIVALDO LUSTOSA RORIZ JÚNIOR		CREA-PE: 020310/D	VISTO:
AUTOR PROJETO: WILSON RODRIGUES GONÇALVES		CAU-ES: A24721-9	VISTO:
CO-AUTOR PROJETO:		CAU-ES:	VISTO:
RESPONSÁVEL TÉCNICO:		CREA:	VISTO:
ARQUIVO: LIN10-P03-AQ-AP-R0-01.dwg		DESENHO: FERNANDA	VISTO:
REFERÊNCIA: PLANTA BAIXA EXISTENTE		FOLHA: 01 / 07	
FORMATO: A1	OBSERVAÇÕES:	DATA: MARÇO/2025	VISTO: REVISÃO: R0

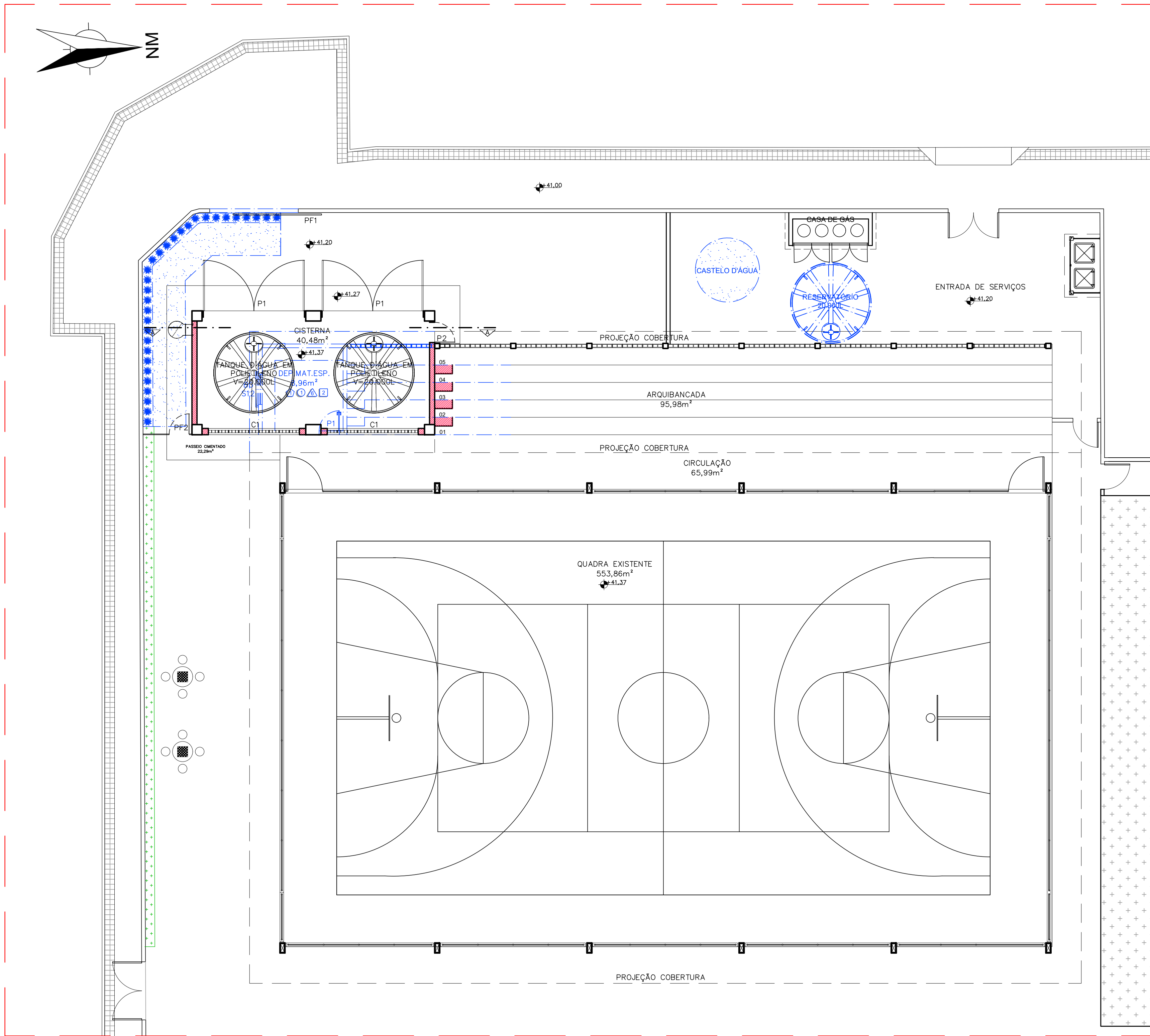

PLANTA BAIXA DEMOLIR/CONSTRUIR
ESC.: 1/100

LEGENDA	
	ALVENARIA EXISTENTE
	ALVENARIA A CONSTRUIR
	ALVENARIA A DEMOLIR

QUADRO DE ESQUADRIAS – PROPOSTA			
PORTÕES			
NOME	LARG. x ALT./PEITORIL	MATERIAL	MODELO
PF1	3,50 x 2,50	FERRO TIPO CHAPA C/PINTURA ESM. SINTÉTICO BRANCO	1 FOLHA DE CORRER
PF2	0,80 x 2,50	FERRO TIPO BARRA CHATA C/PINTURA ESM. SINTÉTICO BRANCO	1 FOLHA DE ABRIR

05			
04			
03			
02			
01			
N.º	DESCRIÇÃO	RESP.	DATA



GOVERNO DO ESTADO DO ESPÍRITO SANTO
SECRETARIA DE ESTADO DA EDUCAÇÃO – SEDU
GERÊNCIA DE REDE FÍSICA ESCOLAR



MAIA MELO ENGENHARIA

TÍTULO: RECONSTRUÇÃO CASTELO D'ÁGUA E REFORMA COZINHA CEEFMTI BARTOUVINO COSTA

ENDEREÇO: AVENIDA GOVERNADOR SANTOS NEVES, 753, CENTRO, LINHARES/ES

PRANCHIA: ARQUITETURA	PROJETO: ARQUITETÔNICO
SUBSECRETÁRIO ESTADUAL: VINÍCIUS JOSÉ SIMÕES	GERENTE DA GERFE: MARCELO AMORIM GONÇALVES
COORDENADOR GERAL: ARIIVALDO LUSTOSA RORIZ JÚNIOR	AUTOR PROJETO: WILSON RODRIGUES GONÇALVES
CO-AUTOR PROJETO:	RESPONSÁVEL TÉCNICO:
ARQUIVO: LIN10-P03-AQ-AP-R0-01.dwg	DESENHO: FERNANDA

REFERÊNCIA: PLANTA BAIXA DEMOLIR/CONSTRUIR	FOLHA: 02/07
FORMATO: A1	OBSERVAÇÕES:
DATA: MARÇO/2025	VISTO: REVISÃO: R0

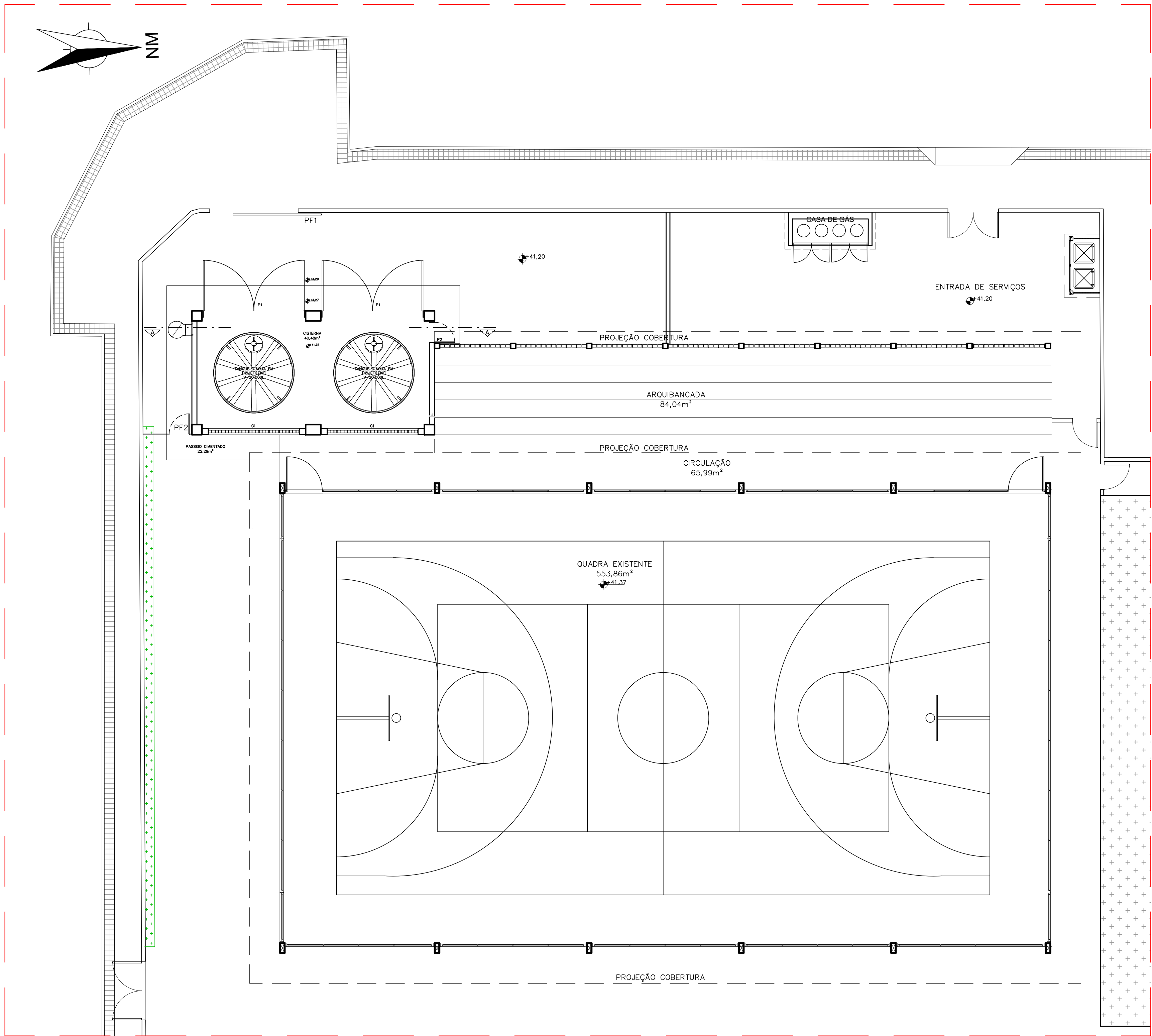

PLANTA BAIXA PROPOSTA
ESC.: 1/100

05			
04			
03			
02			
01			
Nº.	DESCRIÇÃO	RESP.	DATA

R E V I S Ã O			
 SEDU	GOVERNO DO ESTADO DO ESPÍRITO SANTO SECRETARIA DE ESTADO DA EDUCAÇÃO – SEDU GERÊNCIA DE REDE FÍSICA ESCOLAR		 MAIA MELO ENGENHARIA
	TÍTULO: RECONSTRUÇÃO CASTELO D'ÁGUA E REFORMA COZINHA CEEFMTI BARTOUVINO COSTA		
ENDEREÇO: AVENIDA GOVERNADOR SANTOS NEVES, 753, CENTRO, LINHARES/ES			
PRANCHAS: ARQUITETURA		PROJETO: ARQUITETÔNICO	
SUBSECRETÁRIO ESTADUAL: VINÍCIUS JOSÉ SIMÕES		ESCALA: INDICADA UNIDADE: METRO	
GERENTE DA GERFE: MARCELO AMORIM GONÇALVES		CREA-PE: 020310/D VISTO:	
COORDENADOR GERAL: ARIIVALDO LUSTOSA RORIZ JÚNIOR		CAU-ES: A24721-9 VISTO:	
AUTOR PROJETO: WILSON RODRIGUES GONÇALVES		CAU-ES: VISTO:	
CO-AUTOR PROJETO:		CREA: VISTO:	
RESPONSÁVEL TÉCNICO:		DESENHO: FERNANDA VISTO:	
ARQUIVO: LIN10-P03-AQ-AP-R0-01.dwg		FOLHA: 03/07	
REFERÊNCIA: PLANTA BAIXA PROPOSTA		REVISÃO: R0	
FORMATO: A1	OBSERVAÇÕES:	DATA: MARÇO/2025	VISTO:

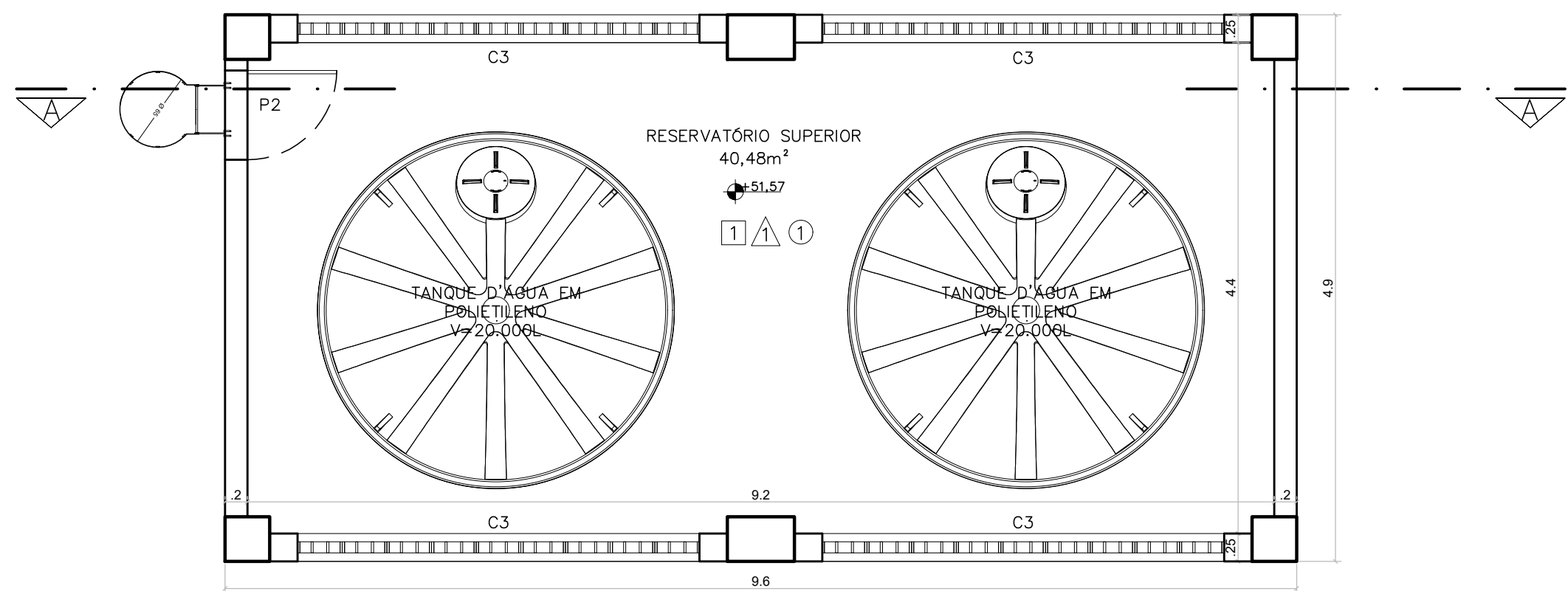

PLANTA PISO SUPERIOR
ESC 1/50

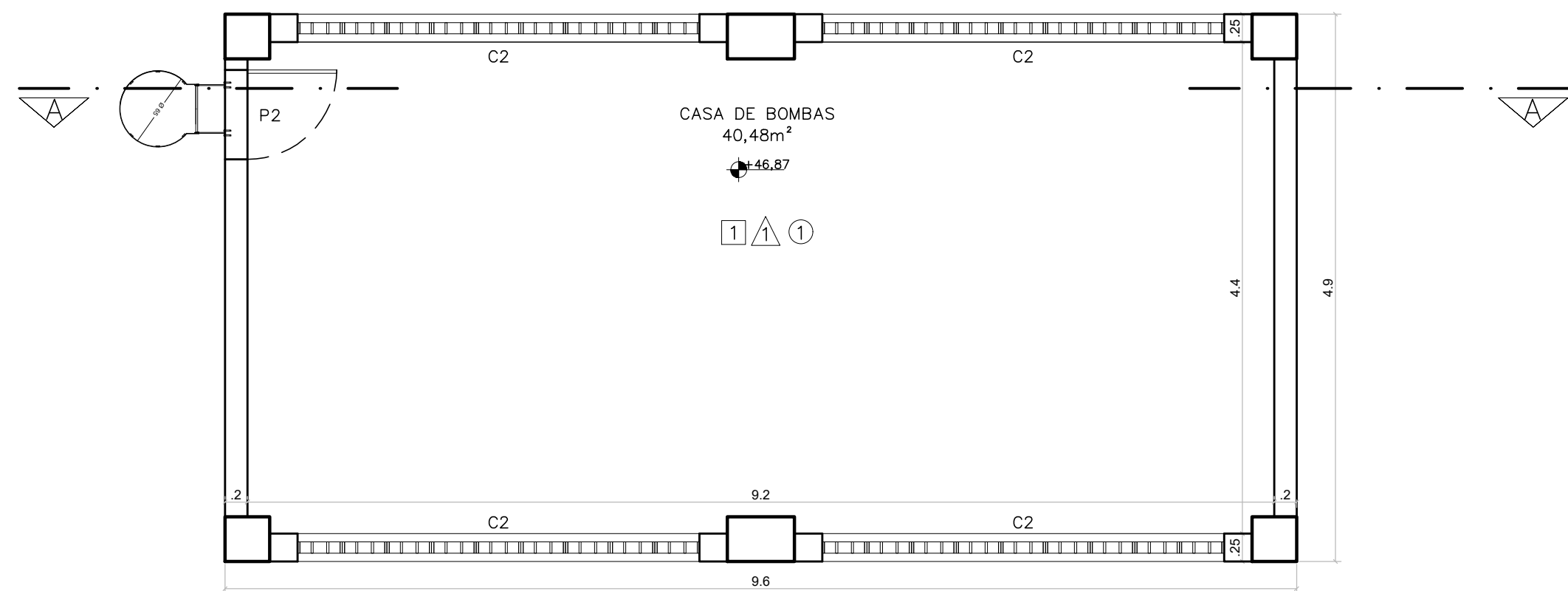

PLANTA CASA BOMBAS DE INCÊNDIO
ESC 1/50

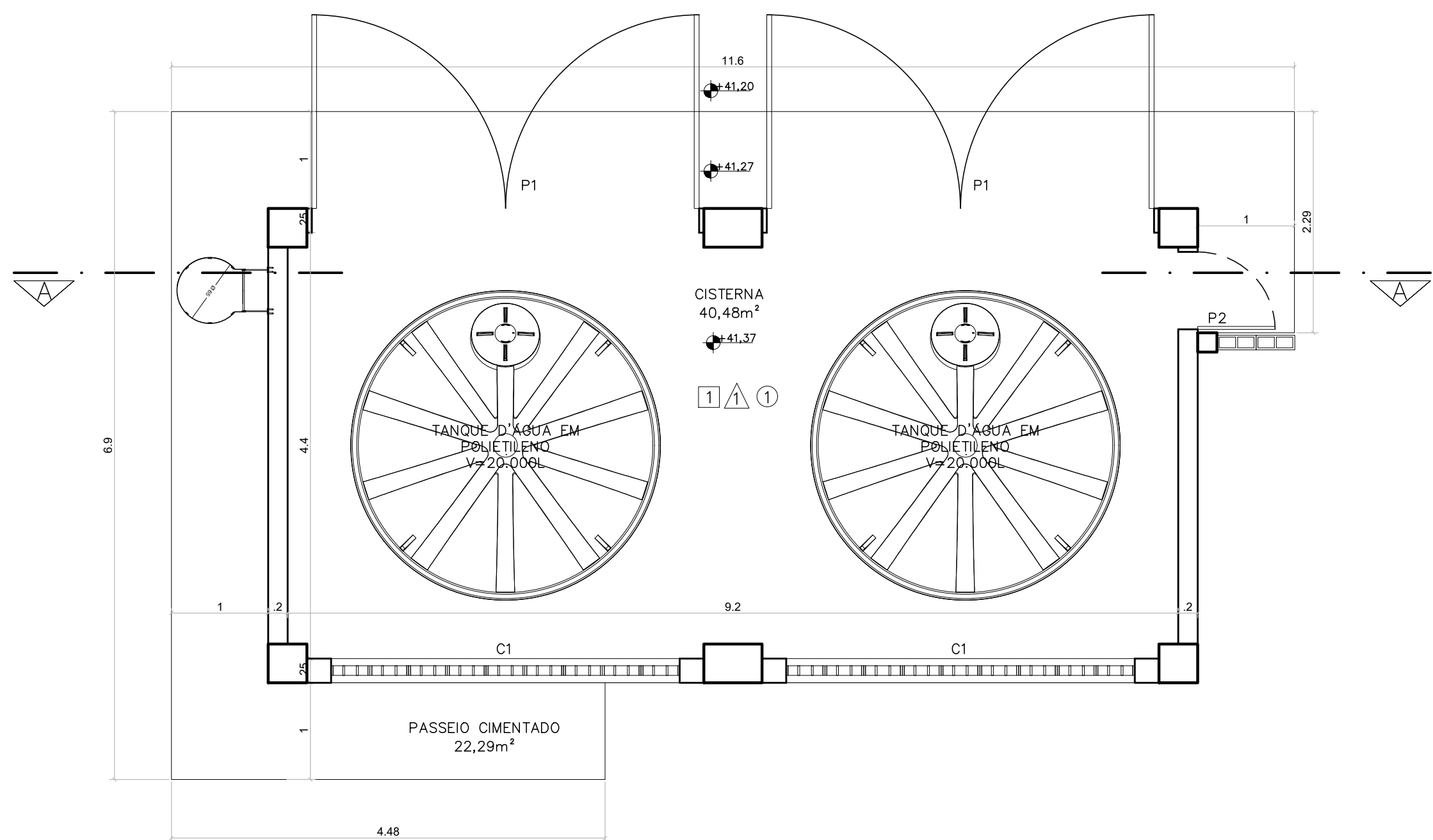

PLANTA PISO TÉRREO
ESC 1/50

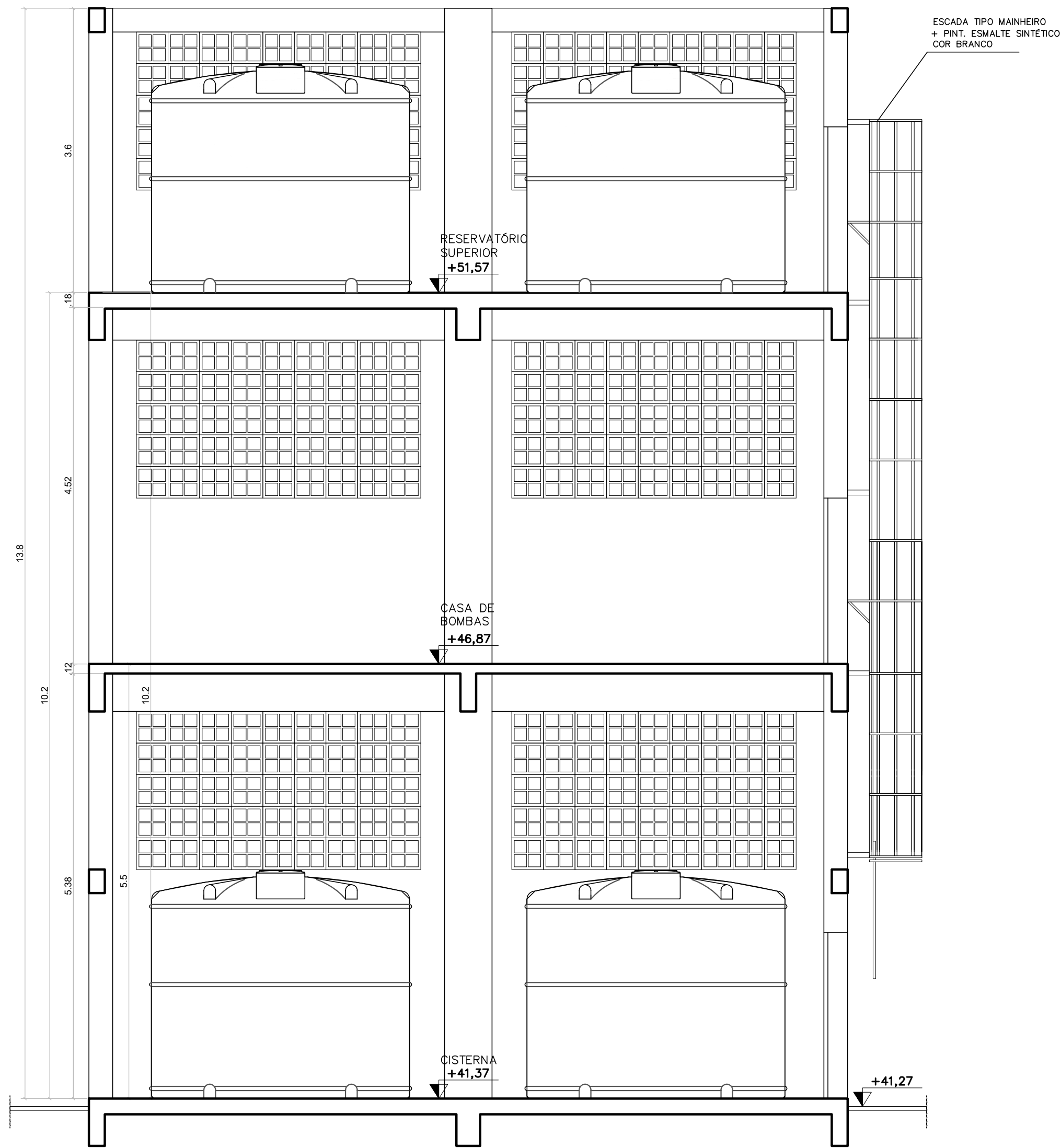

CORTE AA
ESC 1/50

QUADRO DE ESQUADRIAS			
Nº	DESCRIÇÃO	DIMENSÕES	QT.
PORTÕES			
P1	Portão de abrir duplo chapa de aço galvan.+pintura de fundo anticorrosiva+pint. esmalte sintético cor Branco brilhante	4,00 X 3,20	02
P2	Portão de abrir chapa de aço galvan.+pintura de fundo anticorrosiva+pint. esmalte sintético cor Branco brilhante	0,80 X 2,10	03
VÃOS		DIMENSÕES	PEITORIL QT.
C1	Vão de ventilação em elemento vazado em concreto pré-moldado + pintura acrílica branca semi-brilho	3,60 x 2,00	2.90 02
C2	Vão de ventilação em elemento vazado em concreto pré-moldado + pintura acrílica branca semi-brilho	3,60 x 2,00	2.10 04
C3	Vão de ventilação em elemento vazado em concreto pré-moldado + pintura acrílica branca semi-brilho	3,60 x 2,00	1.30 04

ESPECIFICAÇÕES TÉCNICAS	
<input type="checkbox"/> TETOS	
<input checked="" type="checkbox"/> 1 PINTURA PVA COR BRANCO SOB SELADOR, A 2 DEMÃOS	
<input checked="" type="checkbox"/> PAREDES	
<input checked="" type="checkbox"/> 1 PINTURA ACRÍLICA COR BRANCO NEVE (REF. CORAL OU SUVINIL), A 3 DEMÃOS SOBRE REBOCO E SELADOR	
<input type="checkbox"/> PISOS	
<input checked="" type="checkbox"/> 1 CONCRETO ACABAMENTO CAMURÇADO COM PINTURA ACRÍLICA SOBRE PISO, COR CONCRETO	
FACHADAS	
FACHADAS: PINTURA ACRÍLICA FOSCA COR ESQUI NA NEVE (REF. SUVINIL) OU EQUIVALENTE A 3 DEMÃOS C/ SELADOR, SOBRE REBOCO E EMASSAMENTO ACRÍLICO (TEXTURA GRAFIATO)	

05			
04			
03			
02			
01			
Nº.	DESCRIÇÃO	RESP.	DATA

R E V I S ã O			
	GOVERNO DO ESTADO DO ESPÍRITO SANTO		 MAIA MELO ENGENHARIA
	SECRETARIA DE ESTADO DA EDUCAÇÃO – SEDU		
SEDU	GERÊNCIA DE REDE FÍSICA ESCOLAR		
TÍTULO: RECONSTRUÇÃO CASTELO D'ÁGUA E REFORMA COZINHA CEEFMTI BARTOUVINO COSTA			
ENDEREÇO: AVENIDA GOVERNADOR SANTOS NEVES, 753, CENTRO, LINHARES/ES			
PRANCHAS: ARQUITETURA		PROJETO: ARQUITETÔNICO	
SUBSECRETÁRIO ESTADUAL: VINÍCIUS JOSÉ SIMÕES			
GERENTE DA GERFE: MARCELO AMORIM GONÇALVES		ESCALA: INDICADA	UNIDADE: METRO
COORDENADOR GERAL: ARIIVALDO LUSTOSA RORIZ JÚNIOR		CREA-PE: 020310/D	VISTO:
AUTOR PROJETO: WILSON RODRIGUES GONÇALVES		CAU-ES: A24721-9	VISTO:
CO-AUTOR PROJETO:		CAU-ES:	VISTO:
RESPONSÁVEL TÉCNICO:		CREA:	VISTO:
ARQUIVO: LIN10-P03-AQ-AP-R0-01.dwg		DESENHO: FERNANDA	VISTO:
REFERÊNCIA: CASTELO D'AGUA: PLANTA BAIXA CORTE AA			FOLHA: 04/07
FORMATO: A1	OBSERVAÇÕES:	DATA: MARÇO/2025	REVISÃO: R0

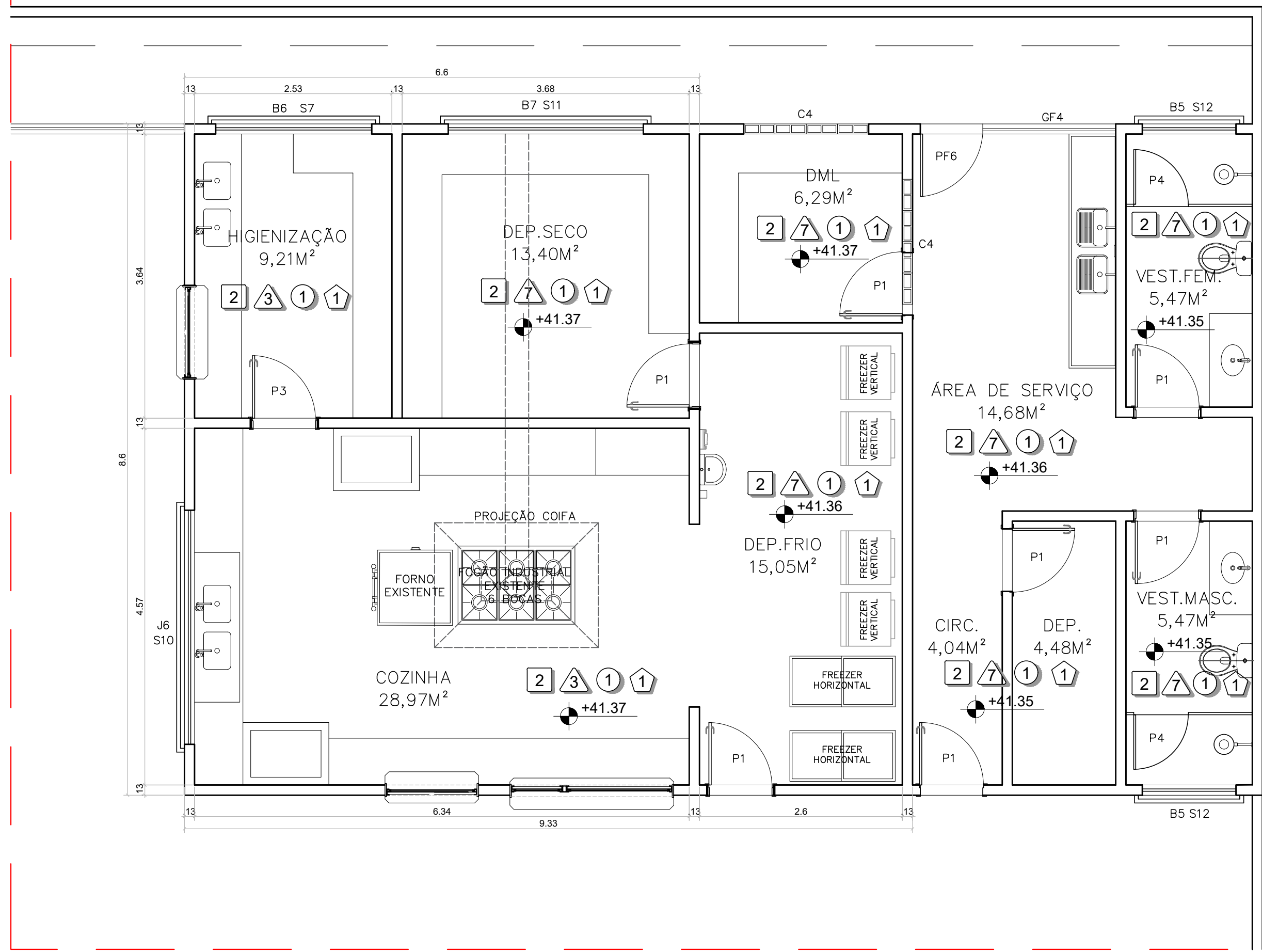

PLANTA BAIXA EXISTENTE
ESC.: 1/50

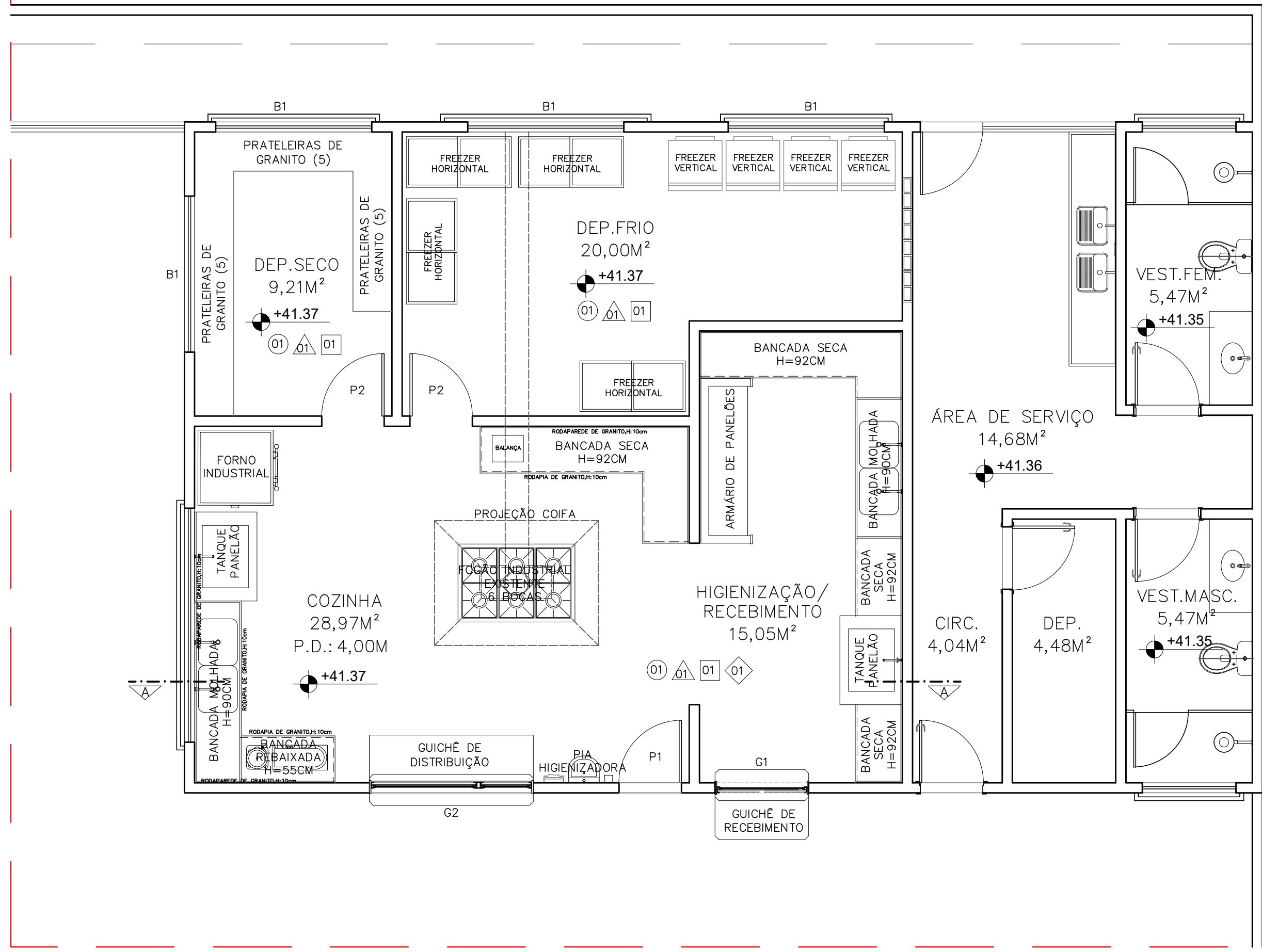

PLANTA BAIXA PROPOSTA
ESC.: 1/50

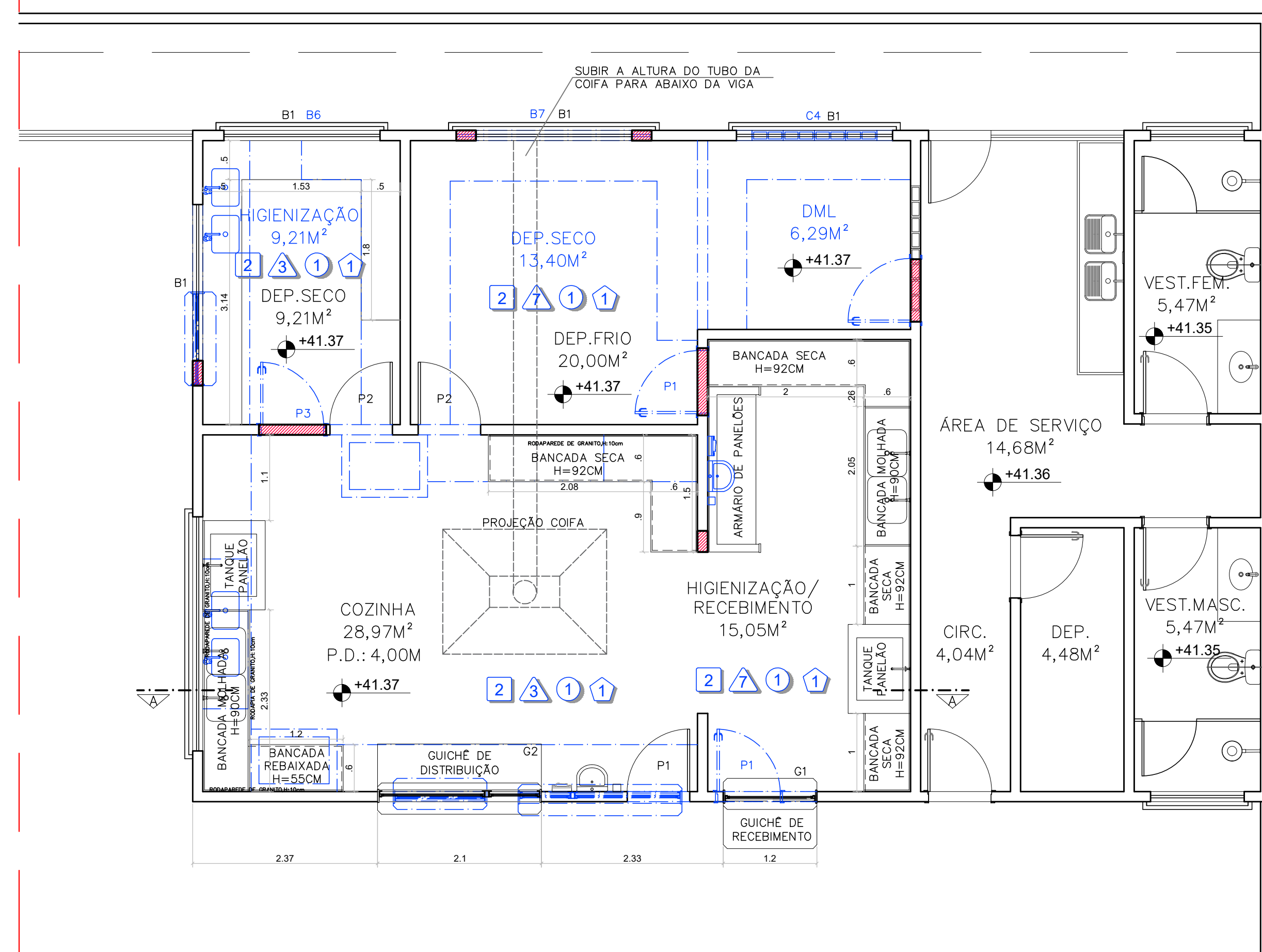

PLANTA BAIXA DEMOLIR/CONSTRUIR
ESC.: 1/50

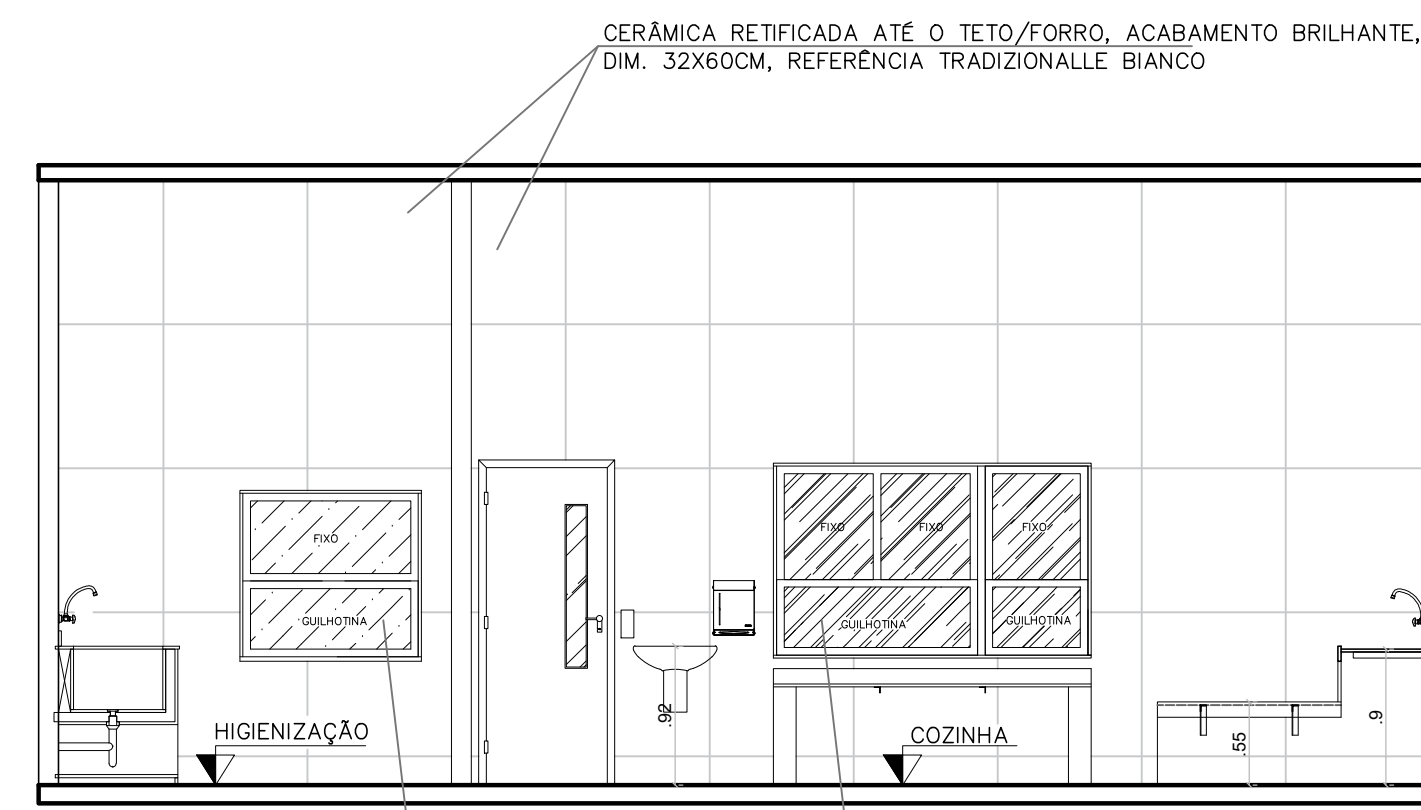

CORTE AA
ESC:1/50

QUADRO DE ESQUADRIAS – PROPOSTA				
PORTA DE MADEIRA				
NOME	LARG. x ALT./PEITORIL	MATERIAL	MODELO	
P1	0,80 x 2,10	MADEIRA SARRAFEADA C/PRIMER E PINTURA ESMALTE SINTÉTICO	1 FOLHA DE ABRIR / COM VISOR	
P2	0,80 x 2,10	MADEIRA MACIÇA C/ VERNIZ FOSCO	1 FOLHA DE ABRIR / SEM VISOR	
GUICHES DE ALUMÍNIO				
NOME	LARG. x ALT./PEITORIL	MATERIAL	MODELO	
G1	1,20 x 1,10 / 0,85	ALUMÍNIO C/ VIDRO TEMPERADO LAMINADO LISO 6MM	FIXO (COZINHA) C/ TELA MOSQUITEIRO	
G2	2,10 x 1,27 / 0,85	ALUMÍNIO C/ VIDRO TEMPERADO LAMINADO LISO 6MM	FIXO (COZINHA) C/ TELA MOSQUITEIRO	
BÁSCULAS				
NOME	LARG. x ALT./PEITORIL	MATERIAL	MODELO	
B1	2,00 x 0,60 / 2,10	ALUMÍNIO C/ VIDRO MINIBOREAL 4MM	CORRER – 4 FOLHAS	
OBSERVAÇÕES: – JANELAS E BÁSCULAS DA COZINHA E DEPOSITOS DA MESMA DEVERÃO TER TELA MOSQUITEIRO				

ESPECIFICAÇÕES TÉCNICAS	
<input type="checkbox"/> TETOS	
<input type="checkbox"/> PINTURA PVA BRANCO NEVE SOBRE LAJE	
<input type="checkbox"/> PAREDES	
<input type="checkbox"/> CERÂMICA RETIFICADA ATÉ O TETO/FORRO, ACABAMENTO BRILHANTE, DIM. 32X60CM, REFERÊNCIA TRADIZIONALLE BIANCO	
<input type="checkbox"/> PISOS	
<input type="checkbox"/> PORCELANATO ESMALTADO, ACABAMENTO ACETINADO, DIM. 60X60CM, REF. DE COR CIMENTO CINZA BOLD, REF. PORTOBELLO/EQUIVALENTE, UTILIZANDO DUPLA COLAGEM DE ARGAMASSA COLANTE PARA PORCELANATO TIPO ACII E REJUNTE, 3MM PARA PORCELANATO, REJUNTE COMUM BRANCO (ÁREAS MOLHADAS USAR REJUNTE ACRÍLICO)	
<input type="checkbox"/> SOLEIRA	
<input type="checkbox"/> SOLEIRA DE GRANITO CINZA ANDORINHA	
NOTAS: – BONECAS NÃO COTADAS CONSIDERAR 10CM; – QUINAS VIVAS COLOCAR CANTONEIRA EM ALUMÍNIO PARA ACABAMENTO; – REVESTIMENTO CERÂMICO ASSENTAR AS PEÇAS NA HORIZONTAL; – BANCADAS E PRATELEIRAS DEVERÃO SER INSTALADAS SOB CANTONEIRA CHUMBADA NA PAREDE; – JANELAS E BÁSCULAS DEVERÃO SER ASSENTADAS SOBRE PEITORIL DE GRANITO CINZA ANDORINHA; – JANELAS E BÁSCULAS DA COZINHA E DEPOSITOS DA MESMA DEVERÃO TER TELA MOSQUITEIRO; – CONFERIR MEDIDAS E NÍVEIS NO LOCAL.	

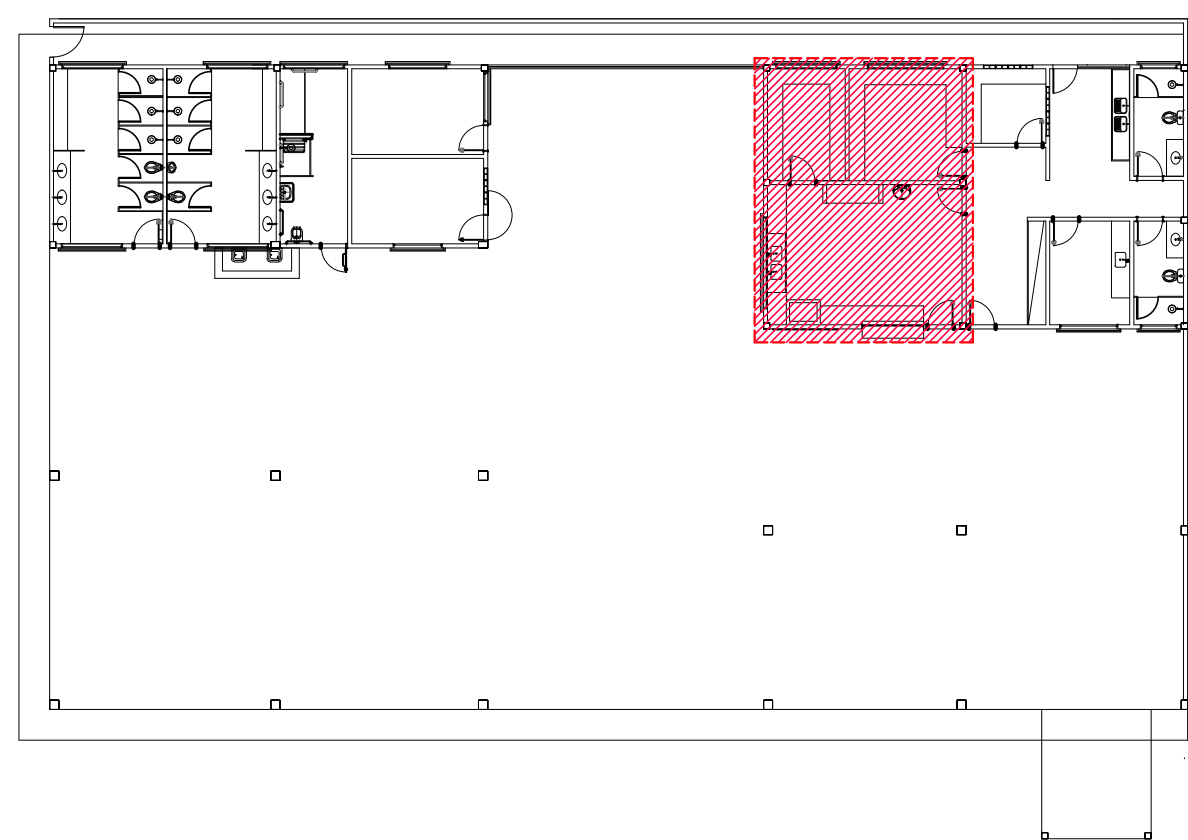

PLANTA CHAVE
SEM ESCALA

05			
04			
03			
02			
01			
Nº.	DESCRIÇÃO	RESP.	DATA
REVISÃO			
<div><div><div>GOVERNO DO ESTADO DO ESPÍRITO SANTO</div></div><div>SECRETARIA DE ESTADO DA EDUCAÇÃO – SEDU</div><div></div></div>			
SEDU			
GERÊNCIA DE REDE FÍSICA ESCOLAR			
TÍTULO			
RECONSTRUÇÃO CASTELO D'ÁGUA E REFORMA COZINHA CEEFMTI BARTOUVINO COSTA			
ENDEREÇO			
AVENIDA GOVERNADOR SANTOS NEVES, 753, CENTRO, LINHARES/ES			
PRONOME		ARQUITETÔNICO	
SUBSECRETÁRIO ESTADUAL		PRONOME	
GERENTE DA GERÊNCIA		ESCALA	
COORDENADOR GERAL		INDICADA	
AUTOR PROJETO		UNIDADE	
COORDENADOR PROJETO		METRO	
RESPONSÁVEL TÉCNICO		VISTO	
ARQUIVO		VISTO	
LINT0-P03-AQ-AP-R0-01.dwg		VISTO	
PLANTA BAIXA EXISTENTE		VISTO	
PLANTA BAIXA DEMOLIR/CONSTRUIR		VISTO	
PLANTA BAIXA PROPOSTA		VISTO	
ORIENTADO		VISTO	
MARÇO/2025		VISTO	
05		VISTO	
07		VISTO	

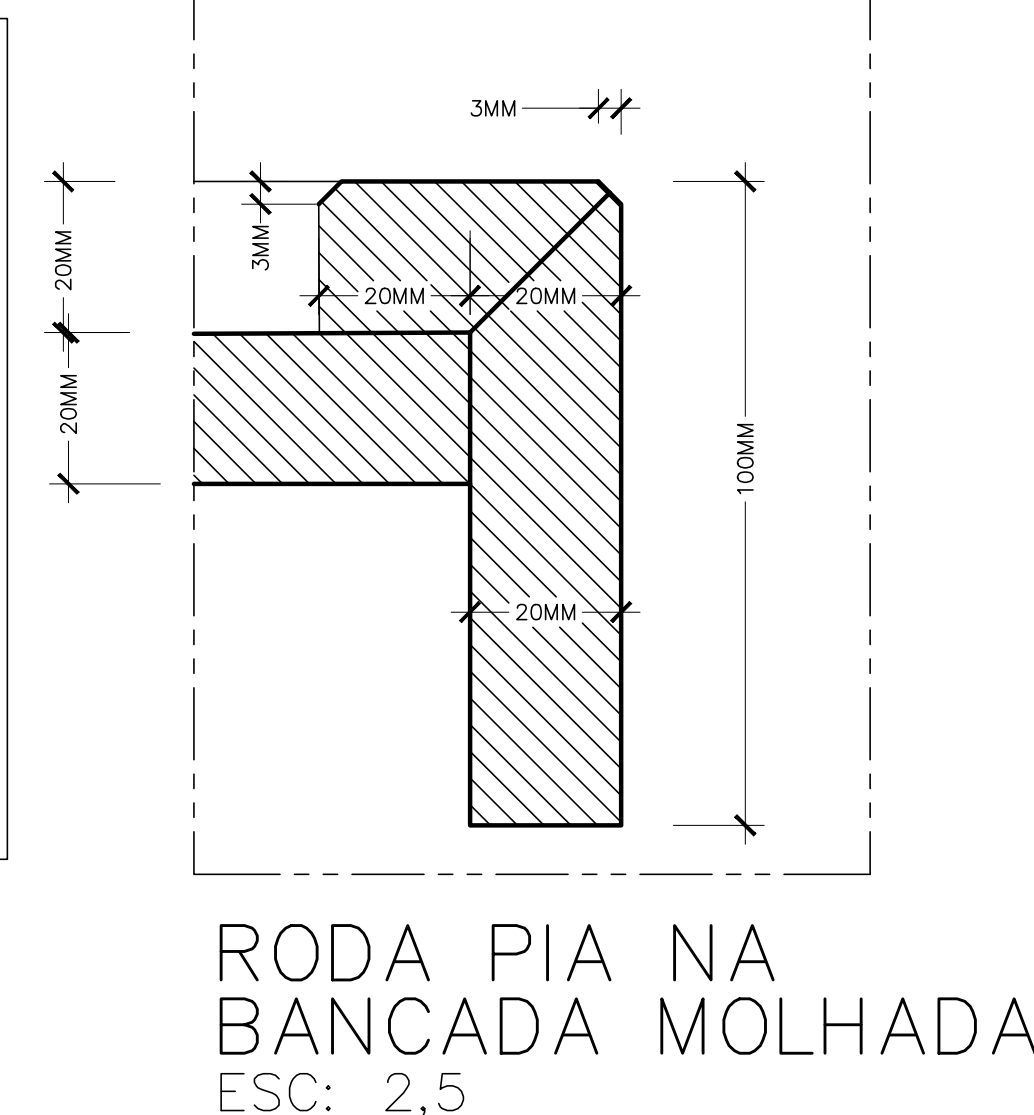
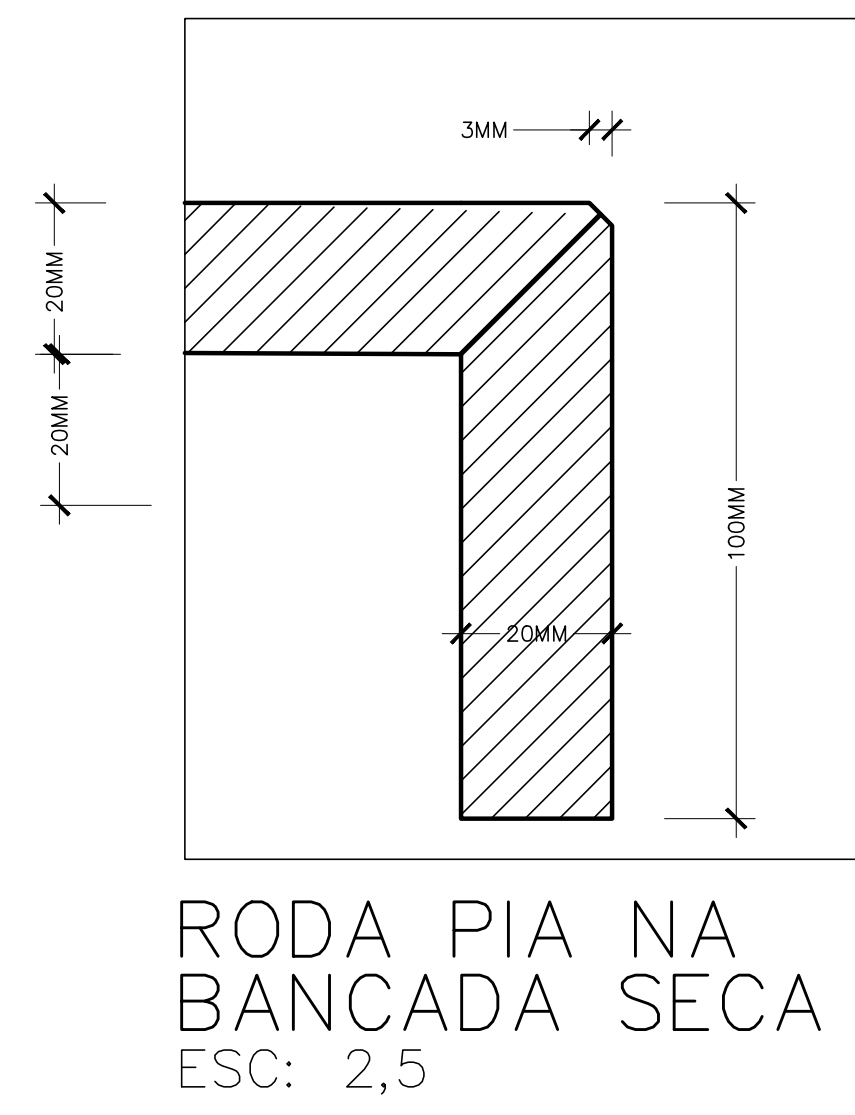
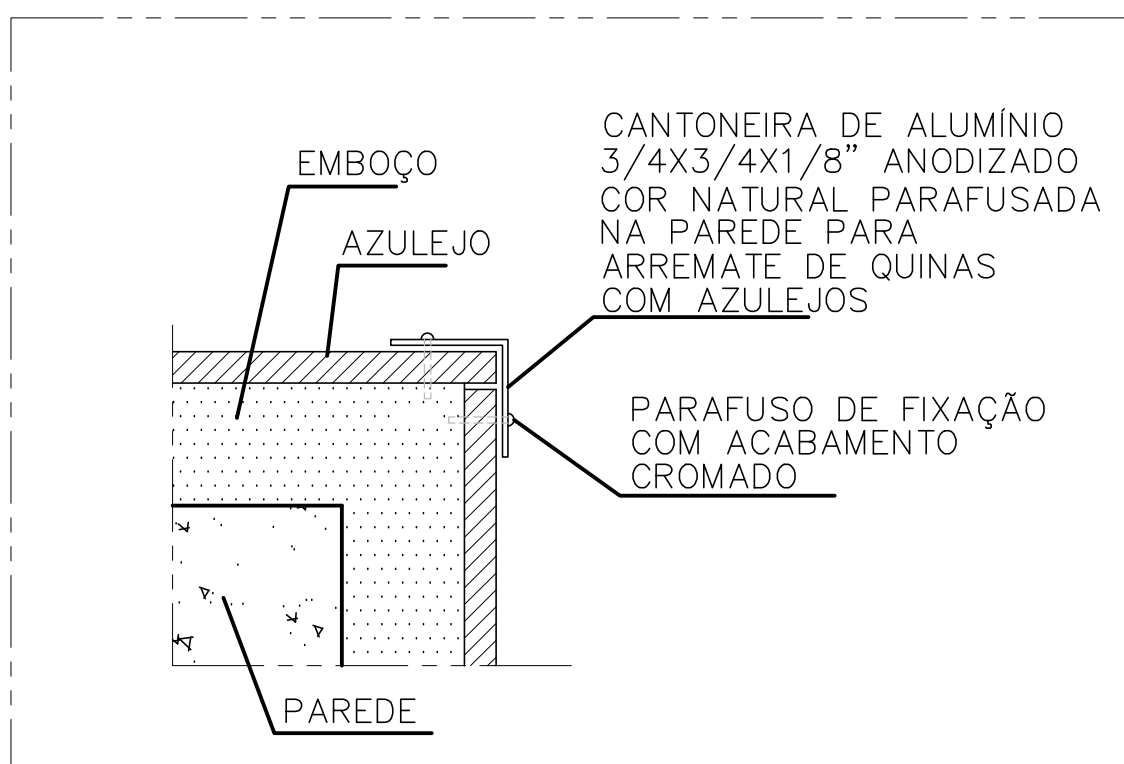
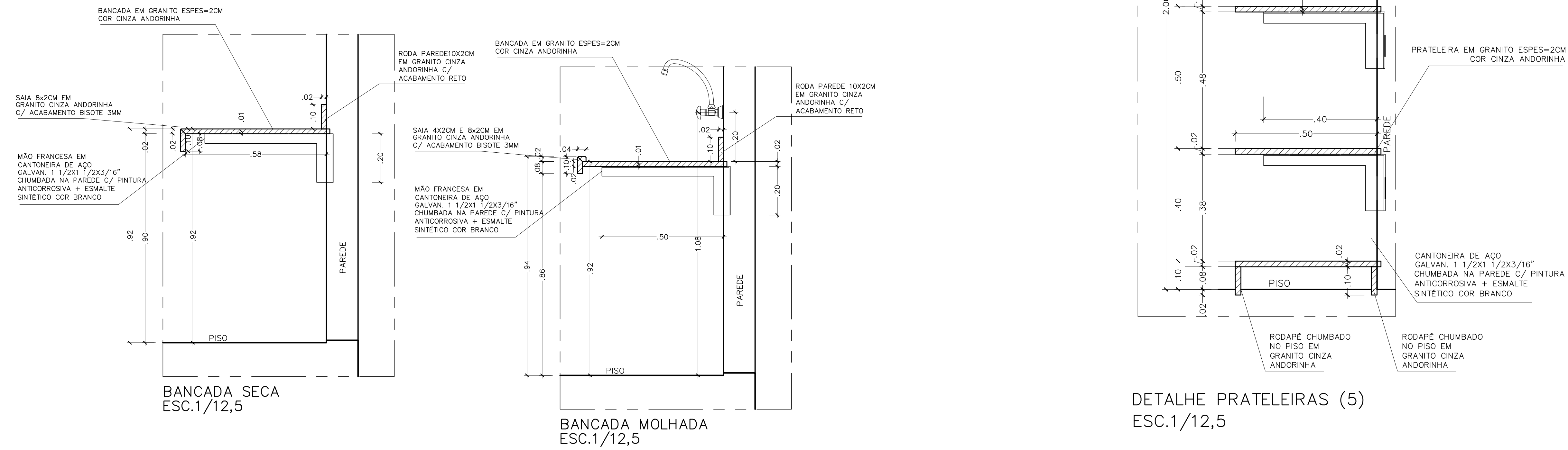
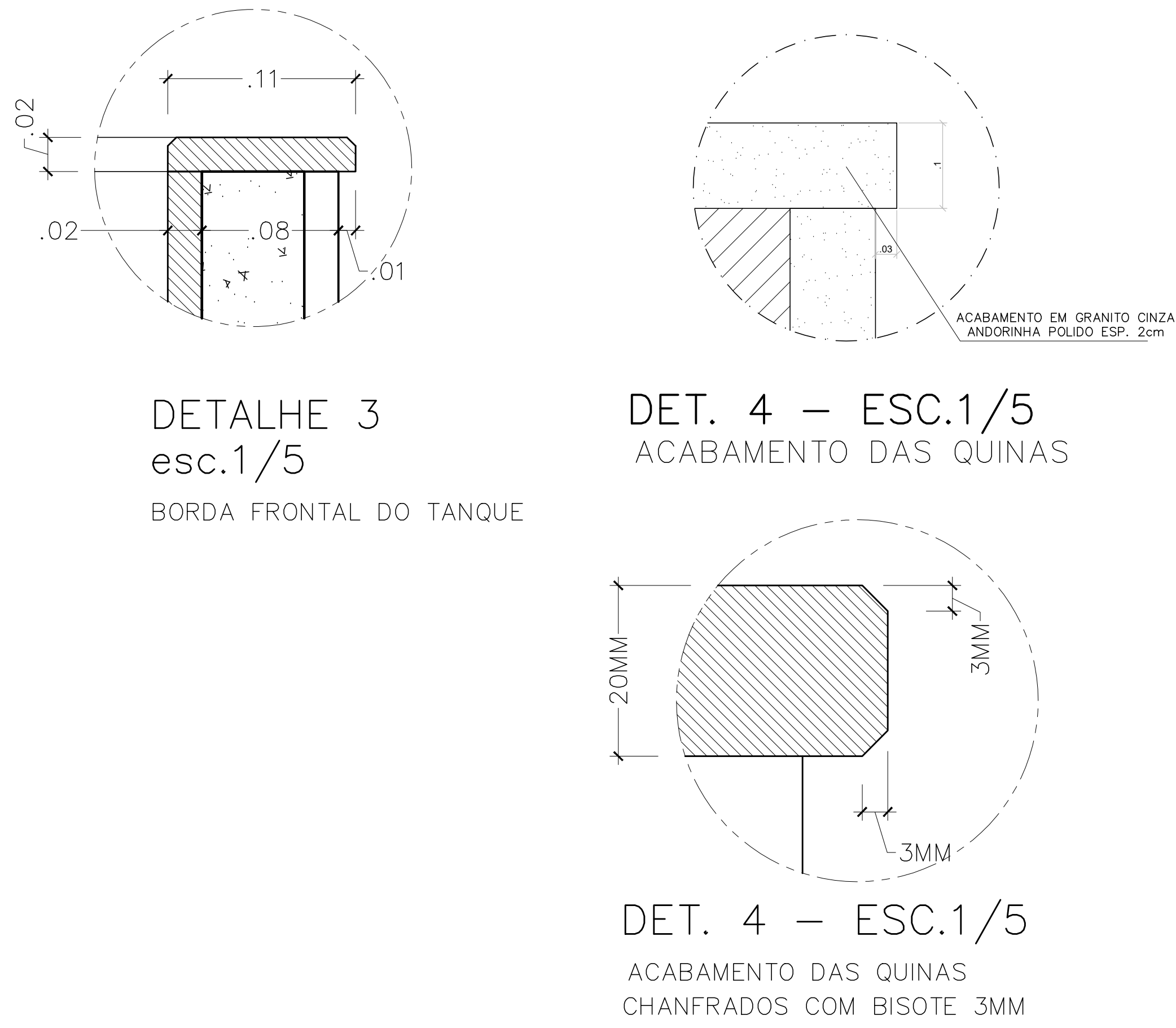
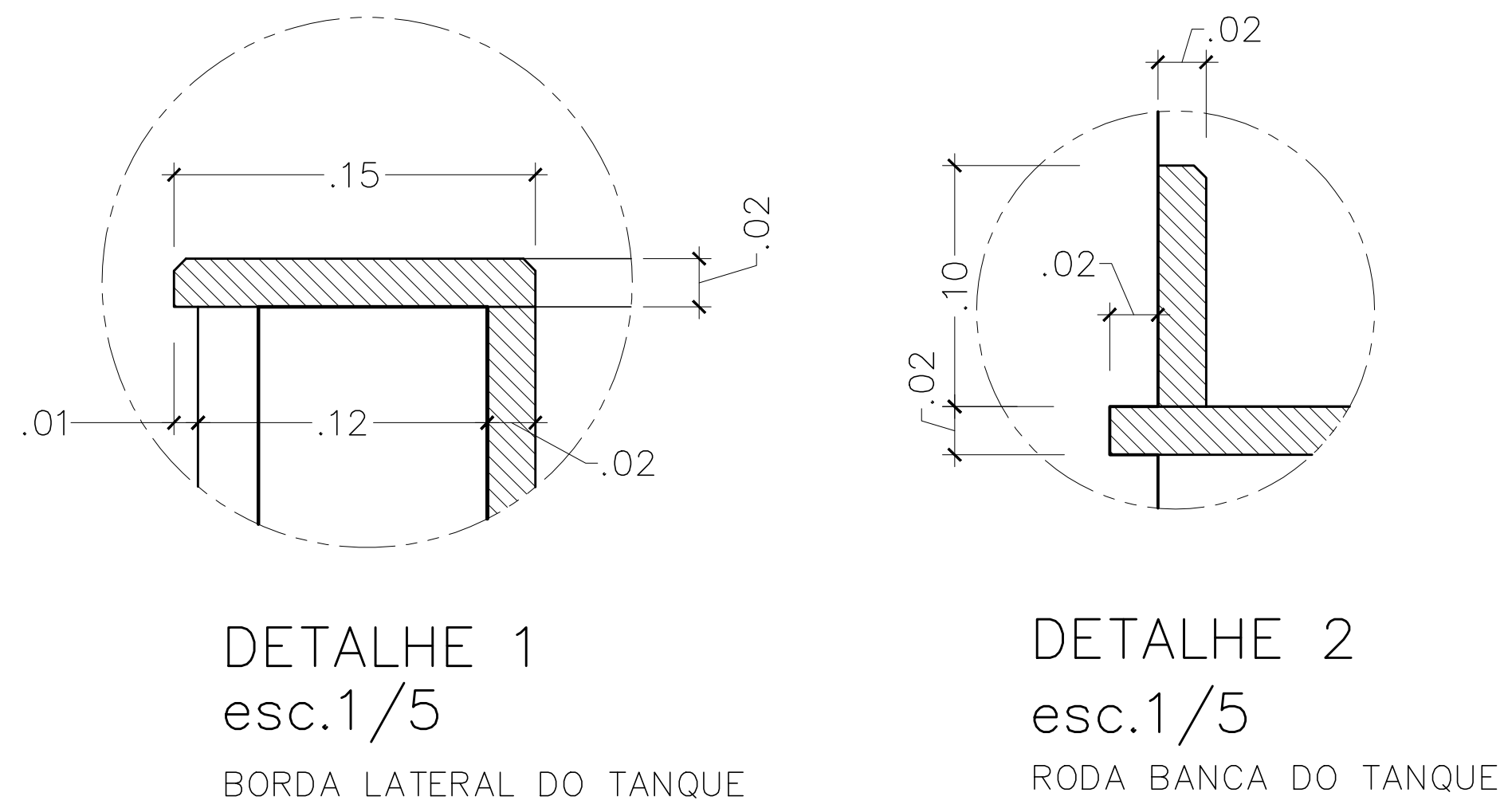
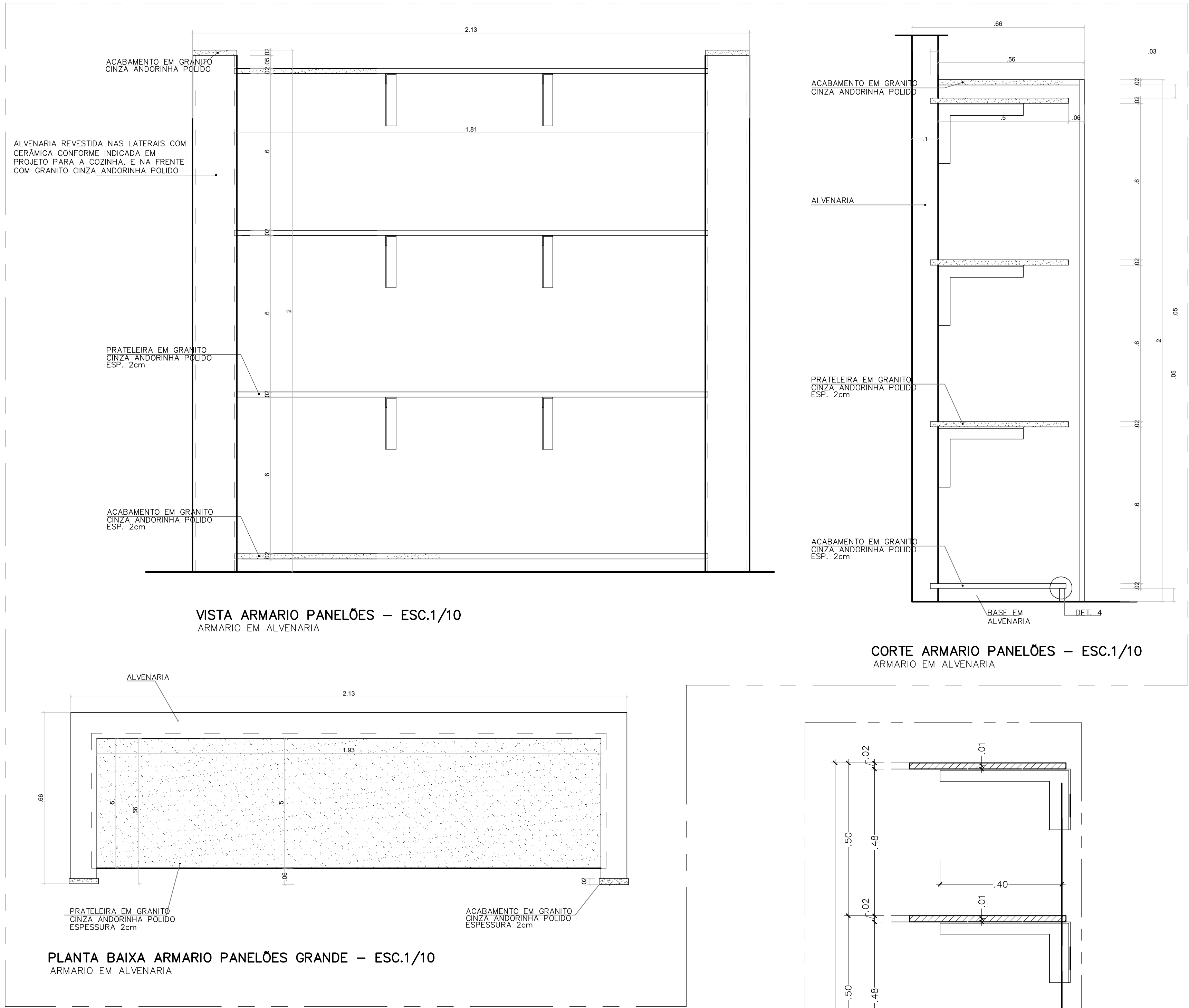
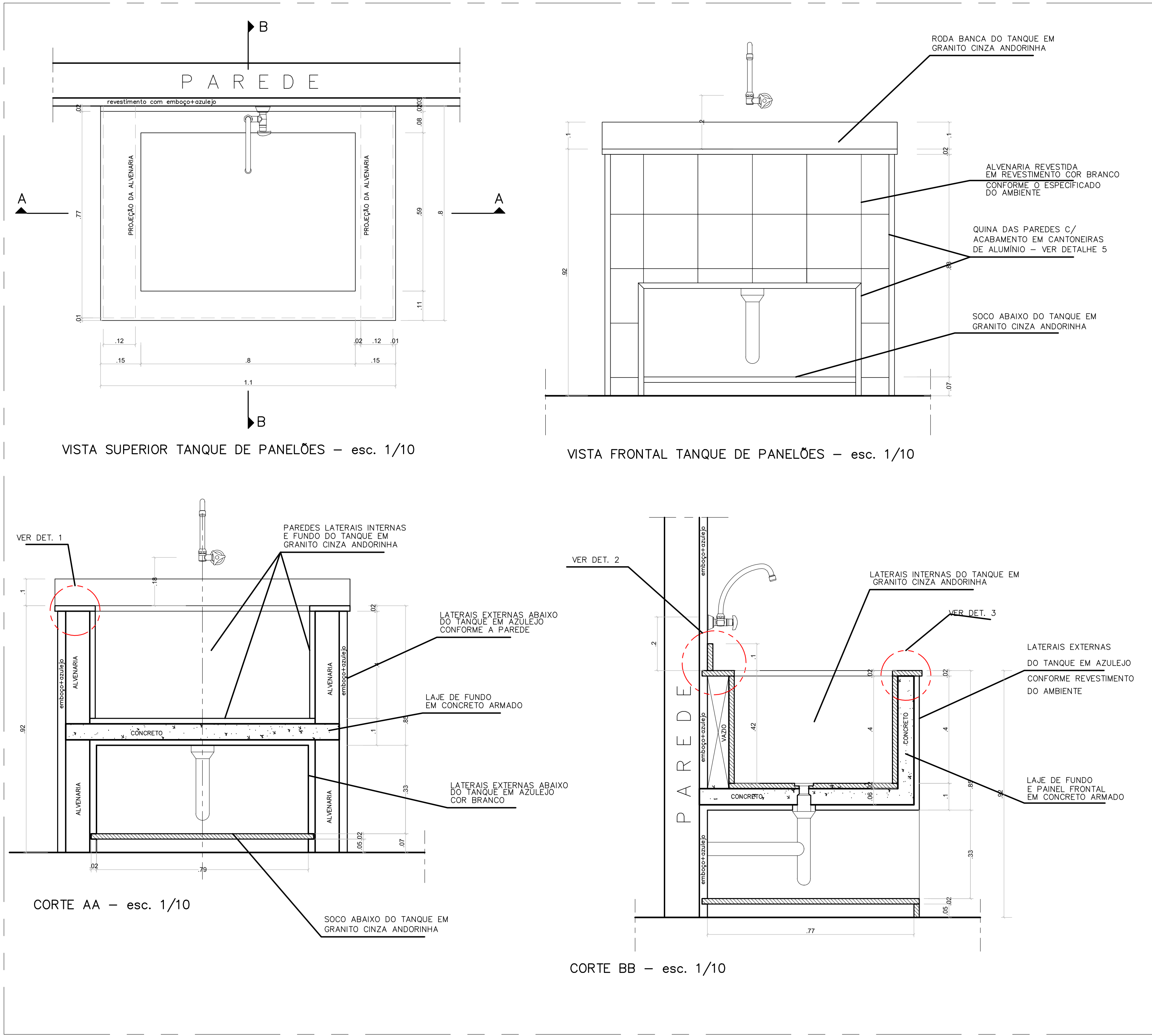

05			
04			
03			
02			
01			
Nº.	DESCRIÇÃO	RESP.	DATA
REVISÃO			
<div><div></div><div><div>GOVERNO DO ESTADO DO ESPÍRITO SANTO</div><div>SECRETARIA DE ESTADO DA EDUCAÇÃO – SEDU</div><div>MAIA MELO ENGENHARIA</div></div></div>			
SEDU			
GERÊNCIA DE REDE FÍSICA ESCOLAR			
TÍTULO			
RECONSTRUÇÃO CASTELO D'ÁGUA E REFORMA COZINHA CEEFMTI BARTOUVINO COSTA			
ENDEREÇO			
AVENIDA GOVERNADOR SANTOS NEVES, 753, CENTRO, LINHARES/ES			
PRONOME			
ARQUITETURA			
SUBSECRETÁRIO ESTADUAL			
VÍNICIUS JOSÉ SIMÕES			
GERENTE DA GERÊNCIA			
MARGELO AMORIM GONÇALVES			
COORDENADOR GERAL			
ARIOVALDO LUSTOSA RORIZ JÚNIOR			
AUTOR PROJETO			
WILSON RODRIGUES GONÇALVES			
CO-AUTOR PROJETO			
RESPONSÁVEL TÉCNICO			
ARQUIVO			
LIN10–P03–AQ–AP–RO–01.dwg			
REFERÊNCIA			
DETALHES GERAIS COZINHA			
ORIENTADO			
OBSERVAÇÕES:			
AD			
DATA			
MARÇO/2025			
VISTO			
REVISÃO			
RO			

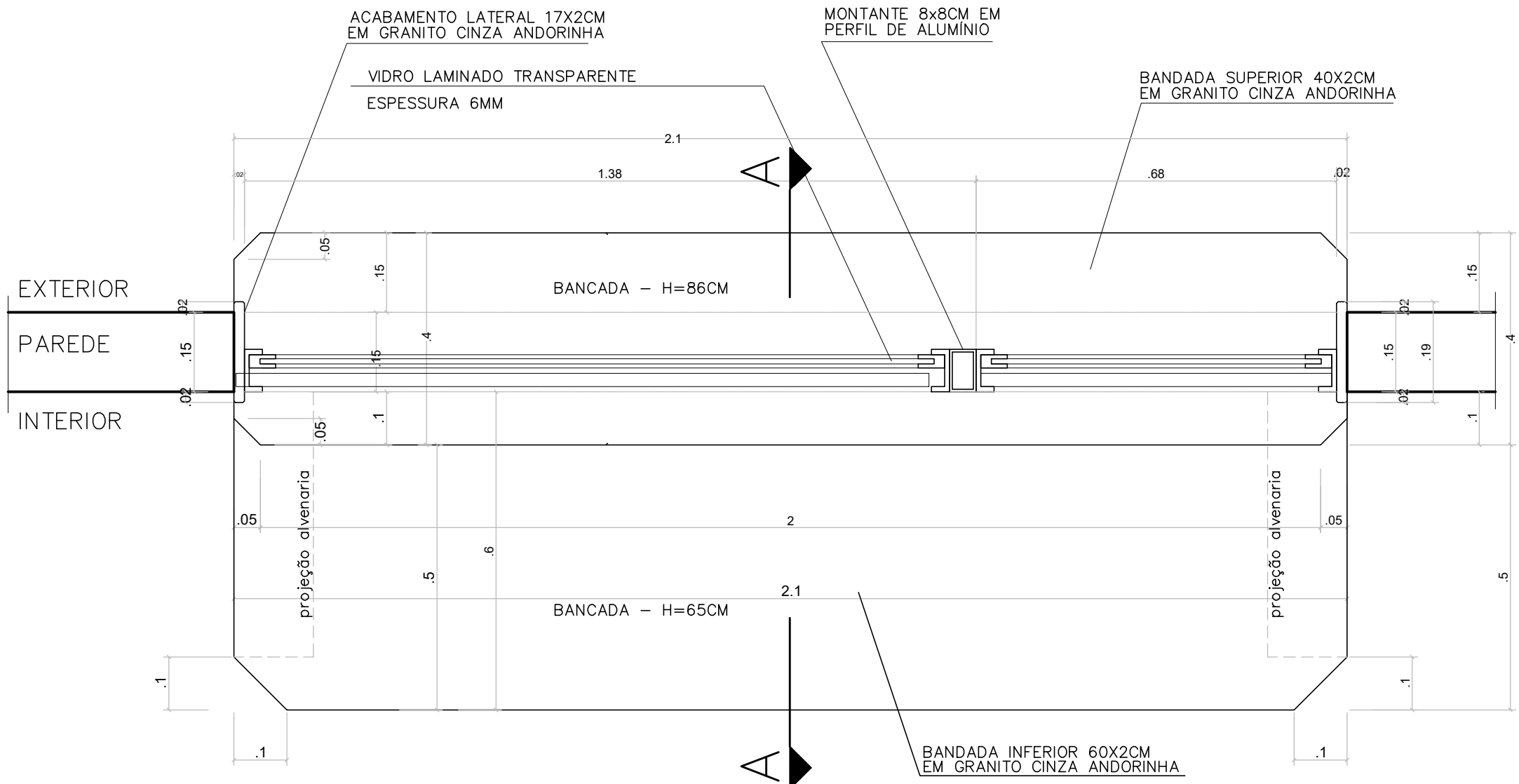

PLANTA BAIXA – ESC.1/10
G2 (COZINHA) – GUIÇÊ EM ALUMÍNIO ANODIZADO

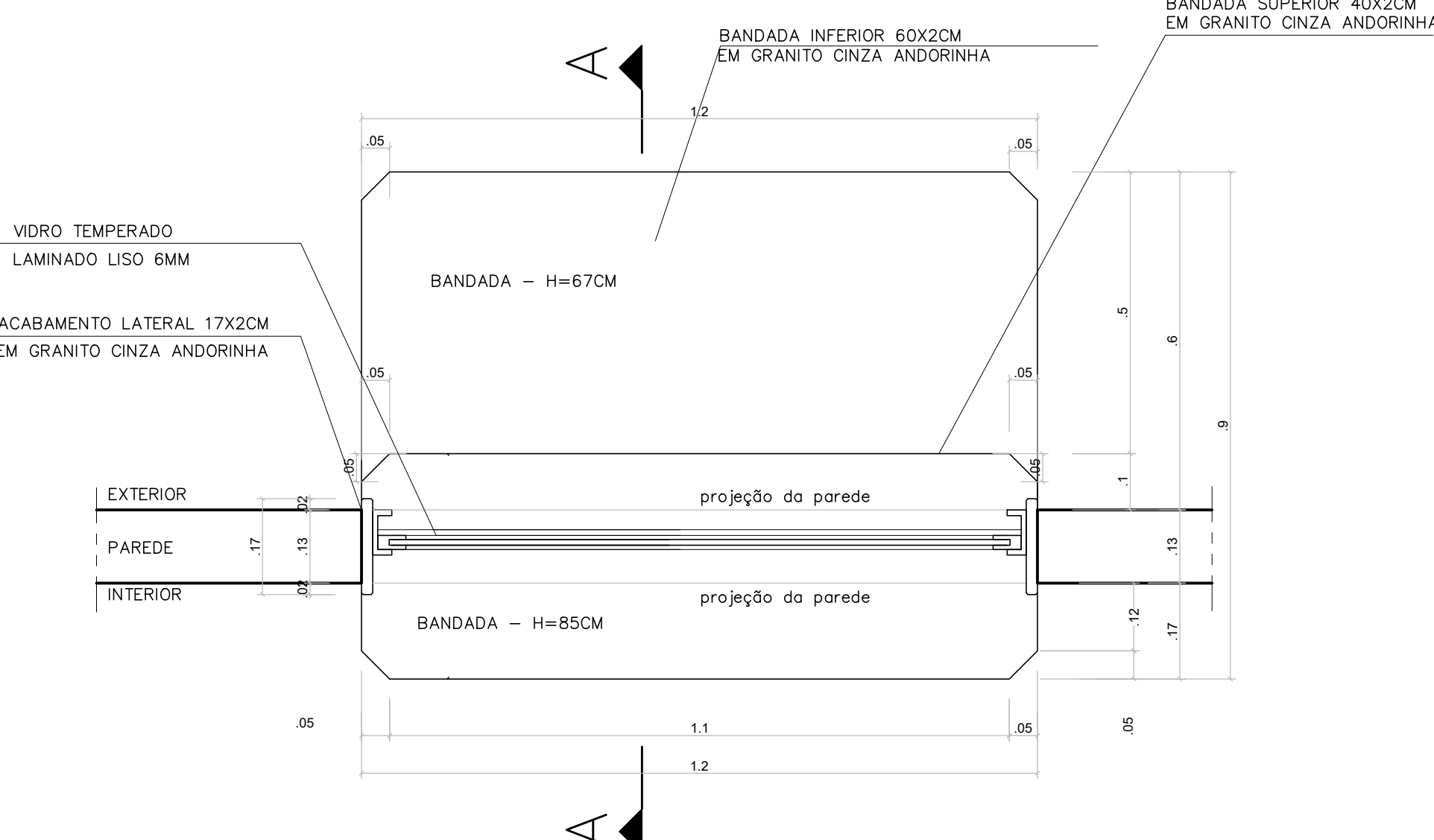

PLANTA BAIXA – ESC.1/10
G1 (COZINHA) – GUIÇÊ EM ALUMÍNIO ANODIZADO

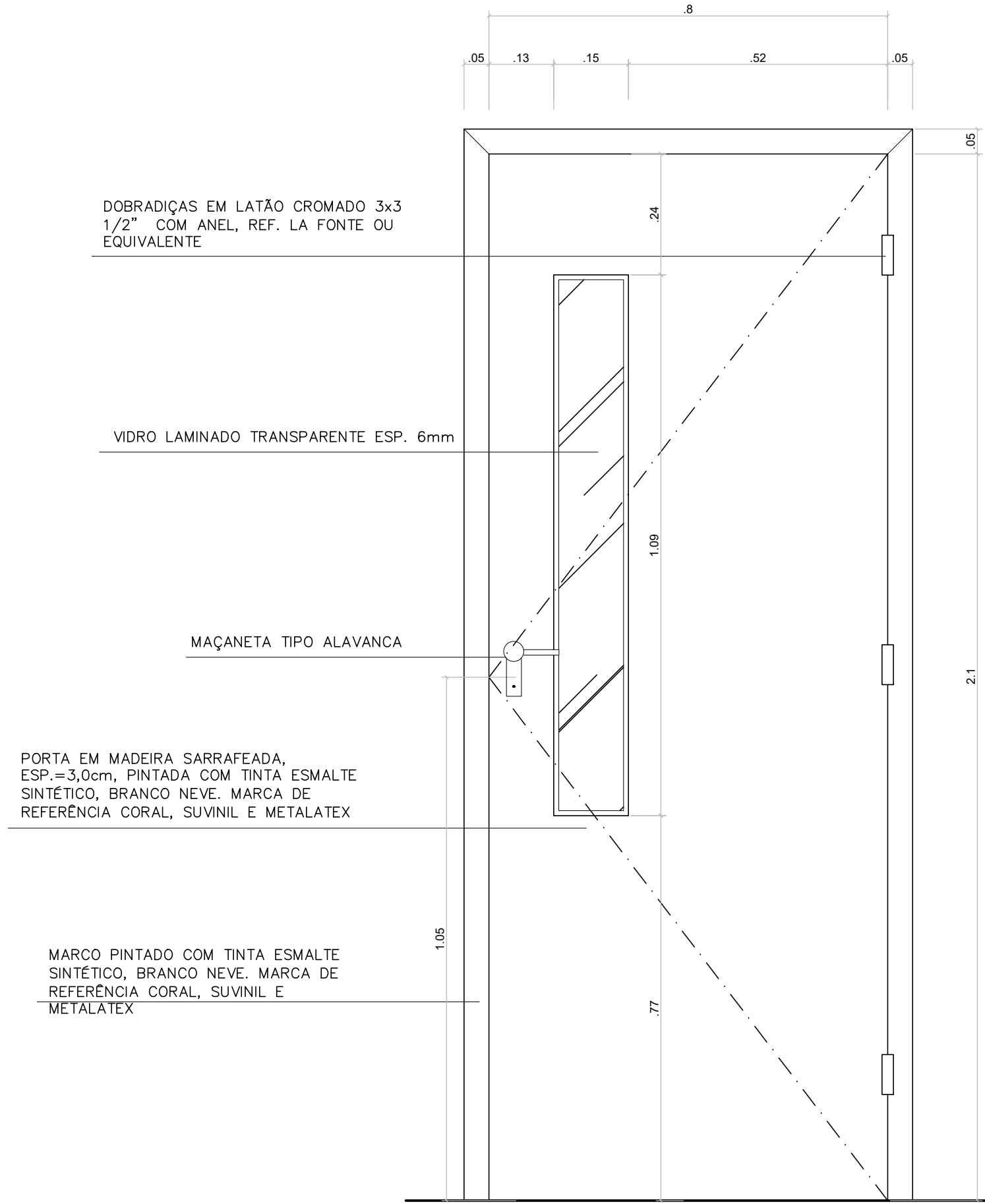

VISTA – ESC.1/10
PORTA COZINHA

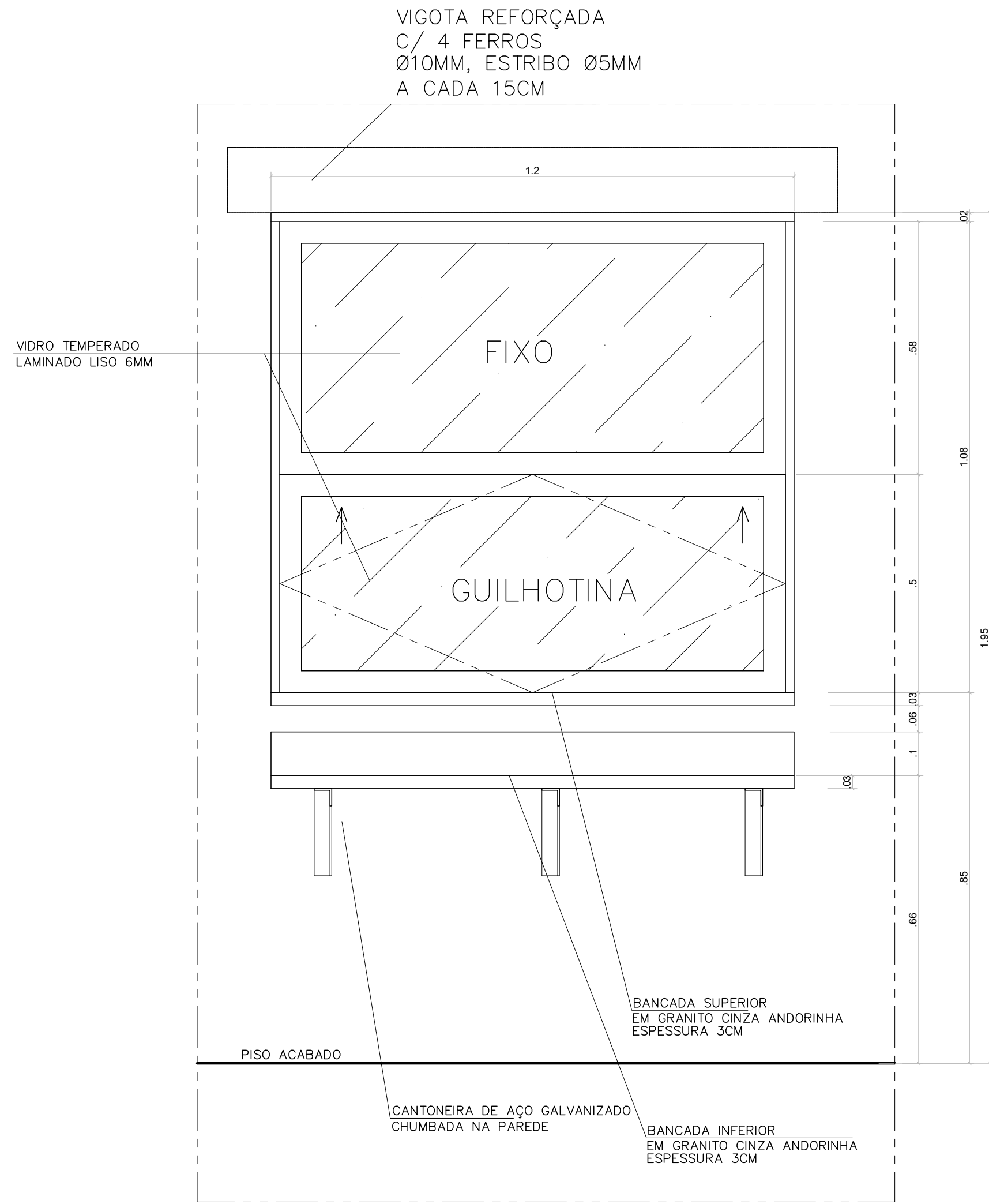

VISTA EXTERNA – ESC.1/10
G1 (COZINHA) – GUIÇÊ EM ALUMÍNIO ANODIZADO

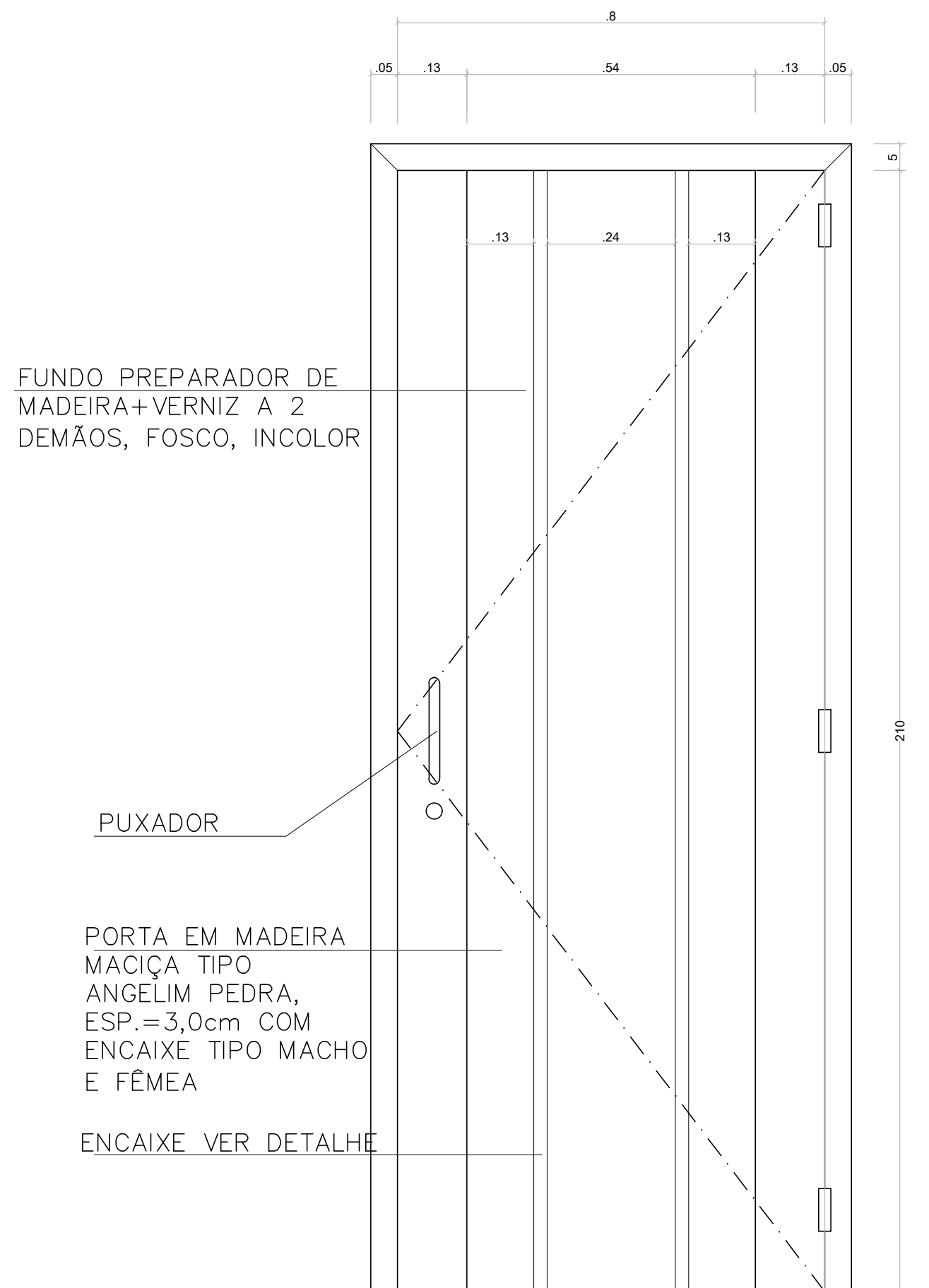

VISTA – ESC.1/10
PORTA MAÇICA SEM VISOR

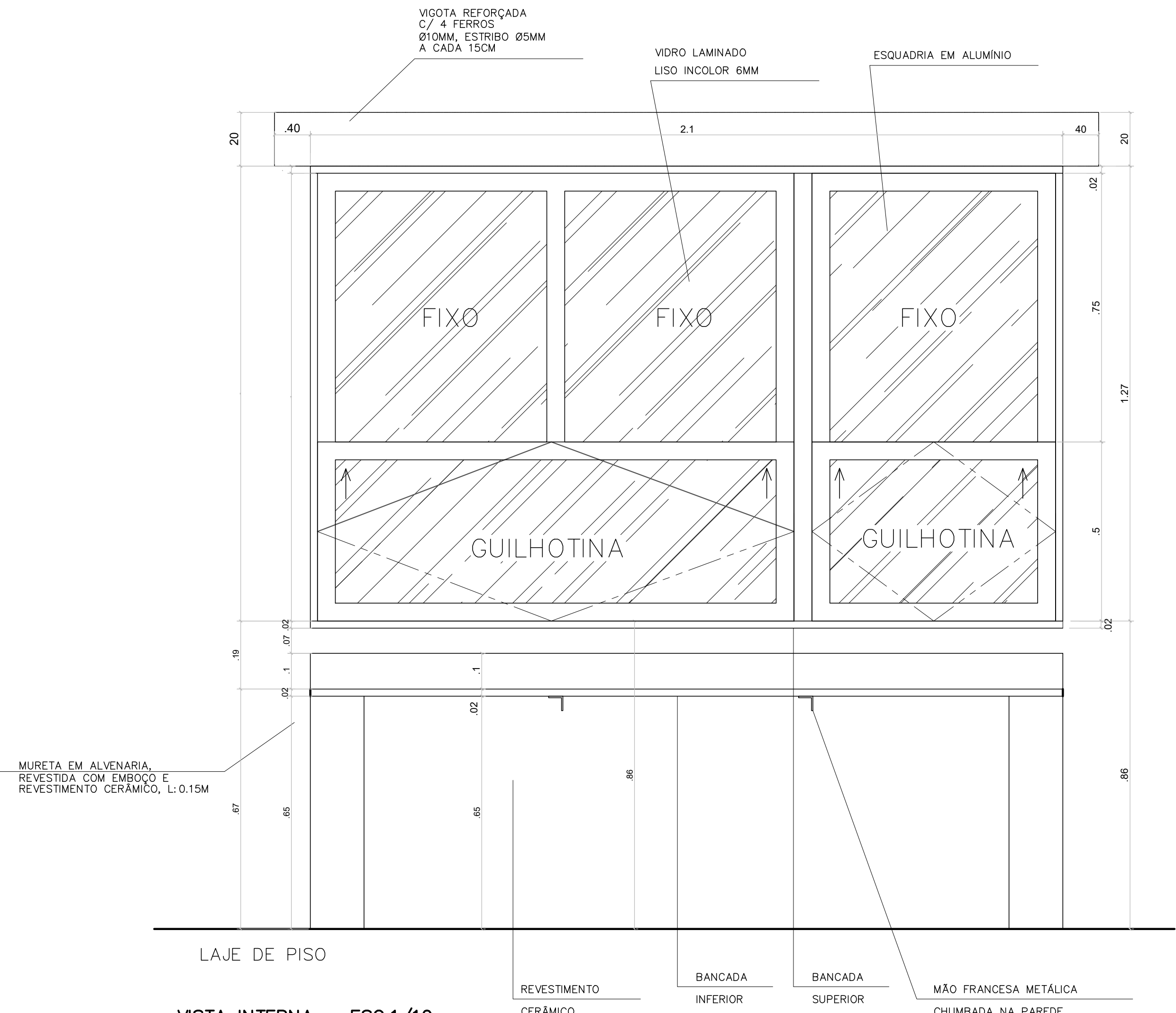

VISTA INTERNA – ESC.1/10
G2 (COZINHA) – GUIÇÊ EM ALUMÍNIO ANODIZADO

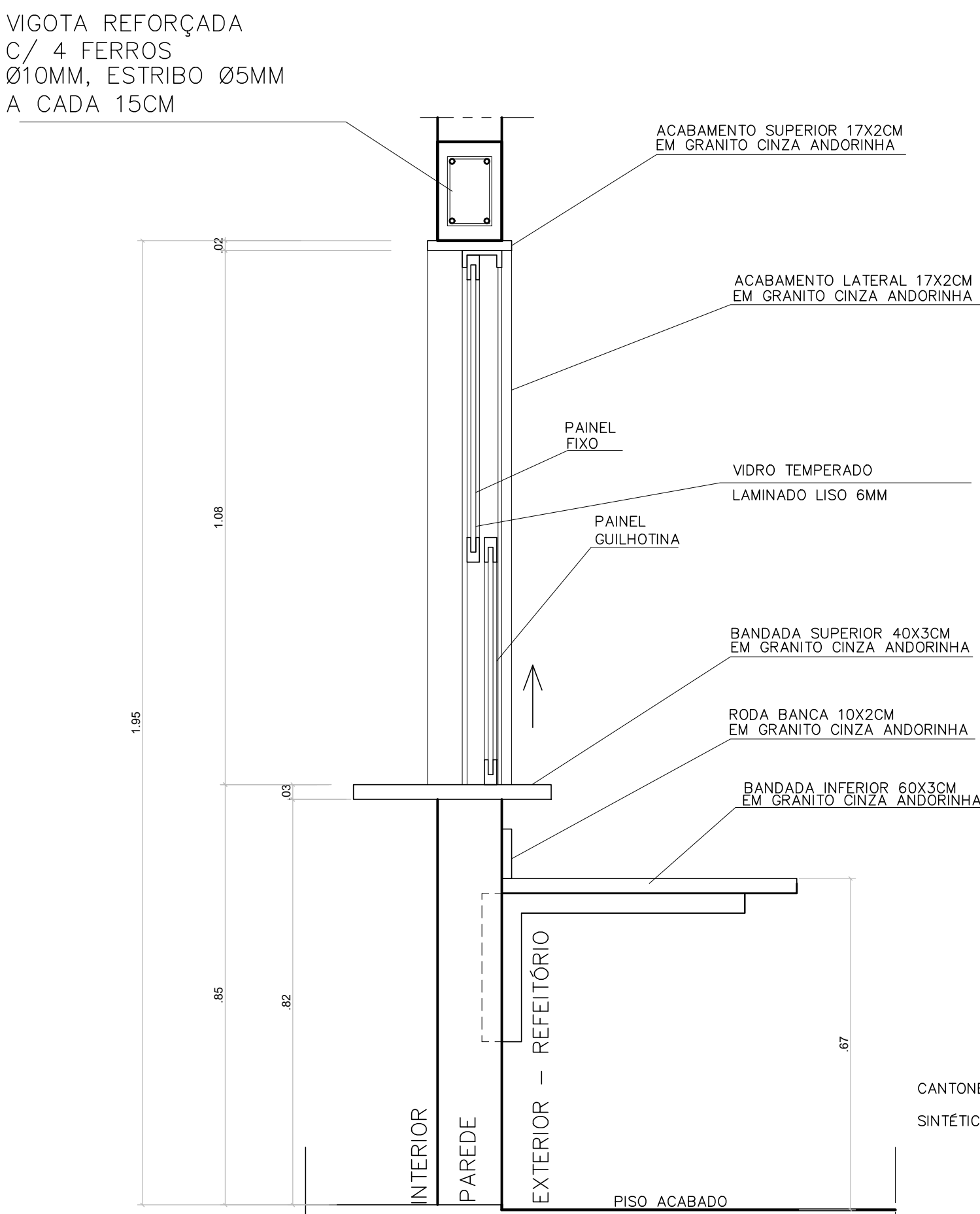

CORTE AA – ESC.1/10
G1 (COZINHA) – GUIÇÊ EM ALUMÍNIO ANODIZADO

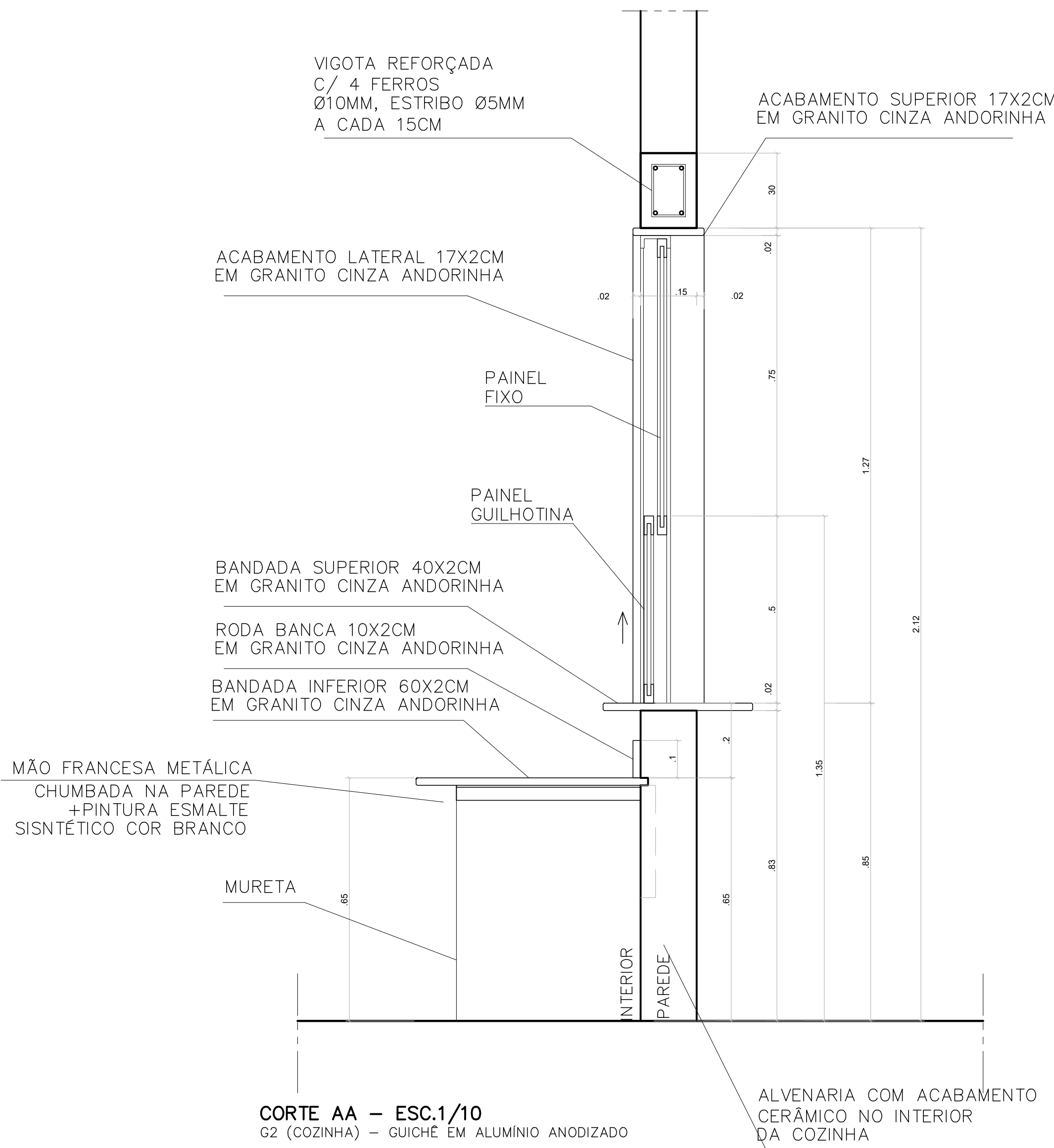

CORTE AA – ESC.1/10
G2 (COZINHA) – GUIÇÊ EM ALUMÍNIO ANODIZADO

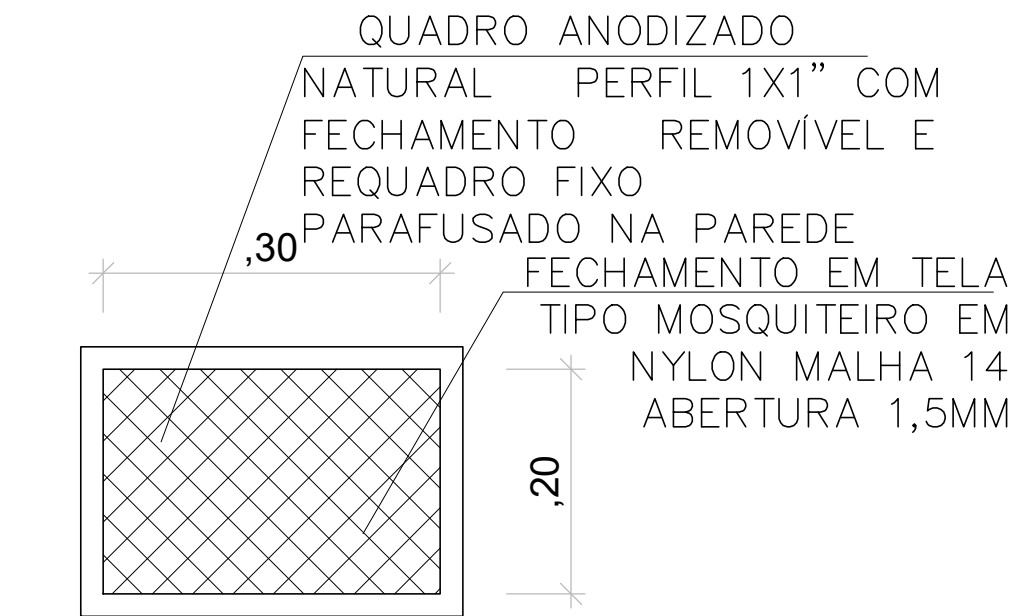

DETALHE 04 – VISTA EXTERNA
ESC. 1/25
DETALHE DO QUADRO C/
TELA MOSQUITERO

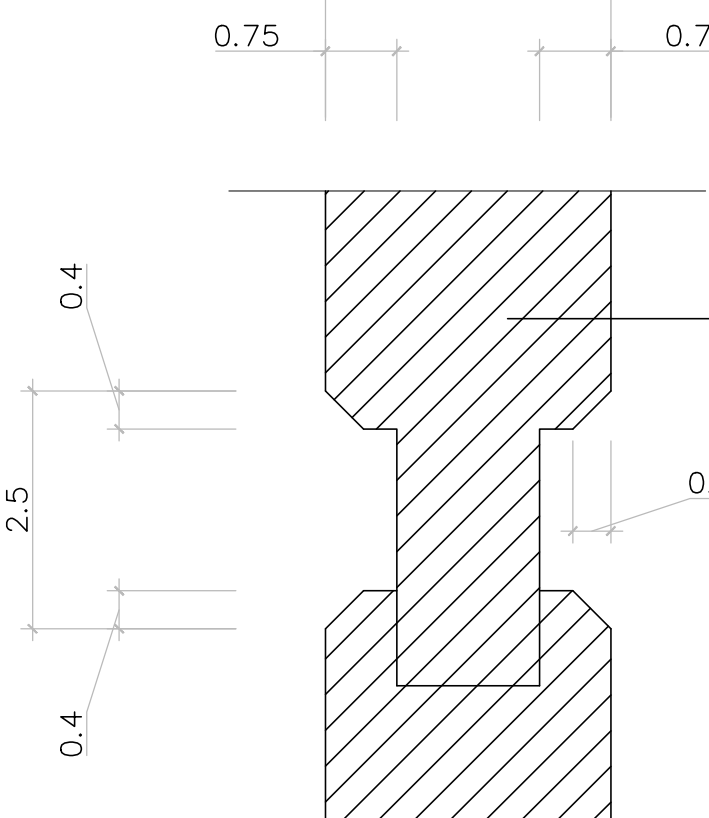

DETALHE DO ENCAIXE – ESC.1/2.5
PORTA MAÇICA

05			
04			
03			
02			
01			
Nº.	DESCRIÇÃO	RESP.	DATA
REVISÃO			
<div><div><div>GOVERNO DO ESTADO DO ESPÍRITO SANTO</div></div><div><div>SECRETARIA DE ESTADO DA EDUCAÇÃO – SEDU</div><div>MAIA MELO ENGENHARIA</div></div></div>			
SEDU			
RECONSTRUÇÃO CASTELO D'ÁGUA E REFORMA COZINHA CEEFMTI BARTOUVINO COSTA			
AVENIDA GOVERNADOR SANTOS NEVES, 753, CENTRO, LINHARES/ES			
BRANCHA: ARQUITETURA		PROJETO: ARQUITETÔNICO	
SUBSECRETÁRIO ESTADUAL: VINÍCIUS JOSÉ SIMÕES		ARQUITETÔNICO	
GERENTE DA GERÊNCIA: MARCELO AMORIM GONÇALVES		ESCALA: INDICADA	UNIDADE: METRO
COORDENADOR GERAL: ARIOLDO LUSTOSA RORIZ JÚNIOR		DESCRIÇÃO: 020310/D	VISTO:
AUTOR PROJETO: WILSON RODRIGUES GONÇALVES		CAU-ES: AZ4721-9	VISTO:
CO-AUTOR PROJETO:		CAU-ES:	VISTO:
RESPONSÁVEL TÉCNICO:		DESA:	VISTO:
ARQUIVO: LIN10-P03-AQ-AP-RO-01.dwg		DESENHO: FERNANDA	VISTO:
REFERÊNCIA: DETALHES ESQUADRIAS		07/07	
ORÇAMENTO: AQ	OBSERVAÇÕES:	DATA: MARÇO/2025	VISTO: REVISÃO: RO

Documento original assinado eletronicamente, conforme MP 2200-2/2001, art. 10, § 2º, por:

FERNANDA SHAILA LOSS BRANDÃO
TÉCNICO EDIFICAÇÕES JR - MAIA MELO ENGENHARIA
GERFE - SEDU - GOVES
assinado em 24/03/2025 09:57:45 -03:00

ARIOVALDO LUSTOSA RORIZ JÚNIOR
ENGENHEIRO COORDENADOR GERAL - MAIA MELO ENGENHARIA
LTDA
GERFE - SEDU - GOVES
assinado em 21/03/2025 14:36:57 -03:00

WILSON RODRIGUES GONÇALVES
COORDENADOR SETORIAL DE DIAGNÓSTICO - MAIA MELO
ENGENHARIA
GERFE - SEDU - GOVES
assinado em 24/03/2025 09:44:50 -03:00

MARCELO AMORIM GONCALVES
GERENTE QCE-03
GERFE - SEDU - GOVES
assinado em 21/03/2025 14:17:21 -03:00

VINICIUS JOSE SIMOES
SUBSECRETARIO ESTADO
SESE - SEDU - GOVES
assinado em 21/03/2025 17:00:51 -03:00



INFORMAÇÕES DO DOCUMENTO

Documento capturado em 24/03/2025 09:57:45 (HORÁRIO DE BRASÍLIA - UTC-3)
por FERNANDA SHAILA LOSS BRANDÃO (TÉCNICO EDIFICAÇÕES JR - MAIA MELO ENGENHARIA - GERFE - SEDU - GOVES)
Valor Legal: ORIGINAL | Natureza: DOCUMENTO NATO-DIGITAL

A disponibilidade do documento pode ser conferida pelo link: <https://e-docs.es.gov.br/d/2025-F7RMMH>